JOOP.

VANUIT **ONZE**
NIEUWE PLEK

2200 M²
FIETSPLEZIER

EBIKES, MTB, RACEFIETSEN,
KINDERFIETSEN, (E-)SCOOTERS
EN NOG VEEL MEER..

Voorwoord
van JOOP

Voor u ligt de JOOP. een samenstelling van jaren ervaring en hedendaags aanbod samengevat in een magazine over fietsen en scooters, gemaakt door en voor liefhebbers. Waar voor sommige mensen de fiets gewoon een fiets is, is de fiets voor ons veel meer dan een vervoersmiddel. Natuurlijk brengt het ons ook in de basis van A naar B, maar daarnaast staat de fiets symbool voor verbinding en vooruitgang. Want ga maar na; de fiets brengt u op plekken, en in contact met mensen. Vertrouwde plekken zoals familie en vrienden, de school (van uw kinderen), uw werk. Maar ook voor het ontdekken van nieuwe plekken is de fiets uitermate geschikt. Heerlijk recreatief fietsen met uw partner en/of gezin in de omgeving bijvoorbeeld. Misschien pakt u liever de mountainbike voor wat meer actie en avontuur. Of spring je met een groepje op de racefiets om jullie kilometers te maken en ergens in een dorp op het terras te belanden voor de broodnodige energie voor de rest van ronde. Het punt is dat we uiteindelijk allemaal wat met de fiets hebben. We zijn met deze trouwe tweewieler opgegroeid, vergroeid misschien zelfs wel. En het mooie is dat hij al die tijd, door alle levensfases heen met ons is meegegroeid. Kortom, net als het leven hoort een fiets niet stil te staan.

Bij Joop van Voorthuizen Fietsen hebben we de afgelopen honderd jaar dan ook zeker niet stilgezeten. In dit magazine nemen we je graag mee door onze geschiedenis, vertellen oude en minder oude bekenden hun (brom)fietsverhalen en presenteren wij jou de fietsen en merken waarmee wij de toekomst vanuit onze spiksplinternieuwe winkel met werkplaats in Renswoude tegemoet gaan.

Graag tot ziens,
bij JOOP.
Gewoon goed met fietsen

Inhoud

01 **Voorwoord** van JOOP
03 **JOOP'S (fiets)pad** Door de jaren heen
07 **Ebikes** type motoren en displays
11 **Aanbod** Ebike fietsen
17 **Bosch eBike Systems** Presenteert...
19 **INTERVIEW** Peter & Hanny
23 **Aanbod** eBike Lifestyle
27 **Aanbod** eBike High Speed
29 **Aanbod** Bakfietsen
31 **INTERVIEW** Arnout
35 **Aanbod** Racefietsen
39 **Aanbod** Gravelbikes
41 **Een fiets als** accessoire
43 **Aanbod** Mountainbikes
47 **Fietsen met** karakter
49 **Aanbod** E-mountainbikes
51 **Aanbod** Kinderfietsen
55 **JOOP is** betrokken
57 **Aanbod** Stadsfietsen
59 **Aanbod** Lifestyle fietsen
63 **Rondleiding in** de wereld van JOOP
67 **Aanbod** Trekking fietsen
71 **Aanbod** Specials
73 **INTERVIEW** Peter
75 **Aanbod** (E)Scooters

→

JOOP'S

(fiets)pad door de jaren heen

In deze tijdlijn volgen we het fietspad dat Joop door de jaren heen heeft afgelegd. Een verhaal dat al in 1925 met 'Jo Huis', zoals de vader van Joop in omgeving Renswoude bekend stond, begint. Tijdens deze rit door de geschiedenis van het familiebedrijf maken we kennis met hem, zoon Joop, kleinzoon Bert en alle ontwikkelingen die deze 3 generaties van Voorthuizen door hebben gemaakt. Met de opening van het nieuwe pand met showroom, winkel en toekomstbestendige werkplaats in 2021 als (voorlopig) resultaat.

1925

"De vader van"

Herkenbaar aan zijn blauwe overall en witte klompen is de altijd vriendelijke Johannes van Voorthuizen, beter bekend als 'Jo Huis', in 1925 voor zichzelf begonnen als fietsenmaker in Renswoude. Daarvoor werkte hij vanaf zijn 14de tot 23e voor slechts twee kwartjes per week bij fietsenmaker én leermeester Lam uit Ederveen.

1950

"Zoon Joop"

De doorontwikkeling van de fiets naar de bromfiets wordt steeds meer zichtbaar in het Nederlandse straatbeeld. Dit is ook terug te zien in de werkplaats van Jo Huis waar zoon Joop ondertussen meer en meer mee begint te helpen met het repareren van vooral de bromfietsen.

1966

Vader en zoon 'zij aan zij'

Van Voorthuizen junior besluit zijn eigen zaak in bromfietsen en aanverwante artikelen te beginnen. De appel valt dus niet ver van de boom en de speciaalzaak niet ver van de fietsenzaak, want dit doet hij naast de winkel van senior, die de "gewone" fietsen blijft verkopen en repareren.

1975

Joop heeft het!

Bijna 10 jaar later neemt Joop het fietsengedeelte over van zijn vader en voegt de bromfietsen- en fietsenzaak tot een geheel. Vanaf dat moment is er één tweewielerspecialist in Renswoude: Joop van Voorthuizen. 'Want u weet het, Joop heeft het!'

1980

De eerste verbouwing (van velen)

Als gevolg van de grote inzet en nooit afnemende werklust blijkt de zaak al snel aan de krappe kant. Dit betekent dat de eerste verbouwing om de winkel, werkplaats en opslagruimte te vergroten een feit is. Ondanks dat Jo Huis ondertussen de pensioengerechtigde leeftijd bereikt heeft, is hij nog altijd dagelijks in de werkplaats te vinden om reparaties uit te voeren.

GESCH IEDENIS

2000

De derde generatie van Voorthuizen

De eeuwwisseling valt ongeveer samen met de overdracht naar de derde generatie van Voorthuizen. (Klein)zoon Bert is medio jaren negentig al in- en klaargestoomd en neemt het stokje over van Joop. Om het familiebedrijf verder te helpen is een grote verbouwing in 2000 nodig om aan de regiofunctie te kunnen blijven voldoen.

2014

Joop breidt verder uit

Inmiddels is er een Servicepunt gevestigd in Scherpenzeel en een volgende verbouwing in Renswoude is noodzakelijk om alle nieuwe eBikes en bromfietsen de aandacht te kunnen geven die ze verdienen. Ook komt er meer focus op de in populariteit groeiende racefietsen en mountainbikes.

2021

Samen de toekomst tegemoet fietsen

De kracht van 'Joop' zit hem in dat ene stapje extra om de klant zo goed mogelijk vooruit te helpen. Van even persoonlijk als specialistisch advies tot een vers kopje koffie tijdens het niet al te lange wachten. Om dit nóg beter te kunnen realiseren heeft Joop van Voorthuizen Fietsen nu een volgende stap gemaakt met een nieuwe winkel, showroom en werkplaats, goed voor 2200 m² fietsplezier. Joop is met andere woorden 'gewoon goed met fietsen' en dat kun jij nu zelf gaan ervaren aan de Barneveldsestraat, nummer 13…

.. gewoon, in Renswoude natuurlijk!

PEUGEOT KISBEE RS

De Peugeot Kisbee RS heeft de kwaliteit van de Kisbee, maar dan met sportieve details en aluminium treeplanken. Deze sportieve scooter is licht, wendbaar en heeft veel opbergruimte. De Kisbee RS is uitgerust met een 50cc injectiemotor, waarbij zuinigheid en duurzaamheid niet uit het oog zijn verloren. Door zijn ruime zitting biedt de Kisbee RS enorm veel comfort tijdens het rijden. Dit maakt het een ideale scooter om bijvoorbeeld mee door de stad te rijden.

Ontdek de Kisbee RS op
www.peugeot-scooters.nl

PEUGEOT MOTOCYCLES

FIDDLE II

DE MEEST POPULAIRE SCOOTER!

STERKE PUNTEN

- Comfort voor rijder en passagier
- Ruime opbergruimte
- Geïntegreerde voetsteunen

ONTDEK SYM OP WWW.SYMSCOOTERS.NL

THE SMART CHOICE

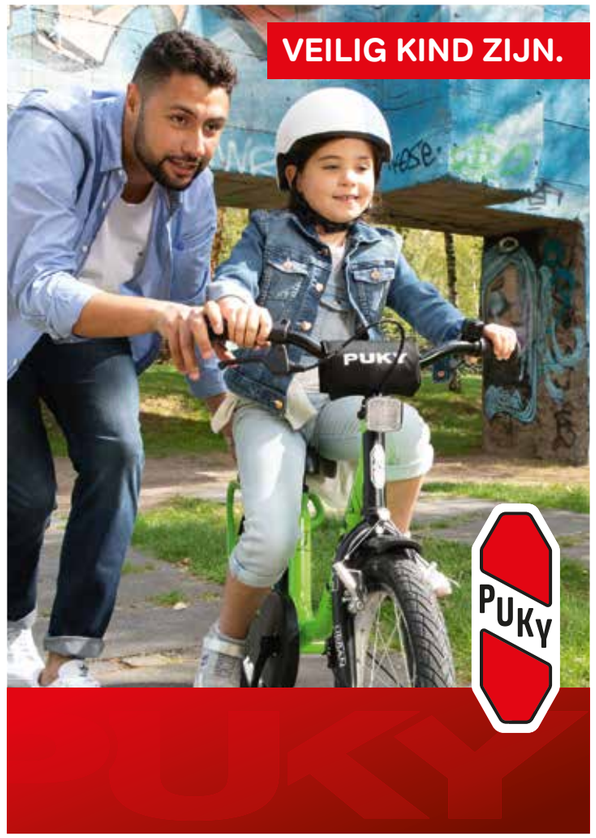

Ebikes

Type motoren en displays

HANDIG OM TE WETEN OVER DE BOSCH EBIKES →

BOSCH, DE IDEALE AANDRIJVING VOOR IEDERE TOEPASSING

Harmonieus of krachtig? Het belangrijkste is dat het natuurlijk aanvoelt. Het Bosch-rijgevoel geeft je een unieke eBike-belevenis. Drie sensoren meten meer dan 1.000 keer per seconde de trapkracht, trapfrequentie en snelheid.

STAD (ACTIVE)
Ontspannen rijden of pendelen op verharde wegen of fietspaden in het dagelijks leven.

PLATTELAND (ACTIVE PLUS)
Comfortabel rijden of pendelen, hoofdzakelijk op verharde wegen en fietspaden met gematigde hellingen.

TOERTOCHTEN (PERFORMANCE/PERFORMANCE LINE SPEED)
Sportief rijden en langere afstanden, overwegend op verharde wegen en straten.

BERGEN (PERFORMANCE CX)
Zeer sportief rijden in uitdagend terrein en op onverharde wegen.

CARGO LINE(BAKFIETS) (CARGO LINE CRUISE/CARGO LINE SPEED)
Voor het modeljaar 2021 krijgt de Cargo Line een software-update en is daarmee net zo sterk als de Performance Line CX motor maar met een meer dynamische afstemming voor bakfietsrijders. De motor ondersteunt bij een lage trapfrequentie nu nog krachtiger en zorgt voor meer stuwkracht bij het wegrijden of versnellen.
Deze motor is special ontwikkeld voor de bakfiets van nu!

VERSCHILLENDE BOSCH DISPLAYS
Voor elke type fietser de perfecte begeleider: met de Purion, de Intuvia, de Kiox, de Nyon en de SmartphoneHub heeft Bosch **vier boordcomputers** en een **smartphone-oplossing** in het productassortiment en daarmee ook voor alle behoeften en wensen een passend display.

1 Nyon - veelzijdig en gewoon slim
Met de nieuwe Nyon kan de volledig verbonden eBike-belevenis beginnen. Via de eBike Connect App is de Nyon verbonden met de smartphone en wisselt deze gegevens over routes en activiteiten uit. Via het touchscreen kan alles-in-één boordcomputer intuïtief en eenvoudig worden bediend en met een kaart worden genavigeerd.

2 Kiox sportief en verbonden
De Kiox biedt alle functies die een sportieve fietser nodig heeft. Naast de klassieke functies van een boordcomputer biedt de Kiox de eBiker via de smartphone-app eBike Connect en de online-portal eBike Connect tegelijkertijd toegang tot de digitale wereld. De Kiox geeft richting aanwijzingen tijdens het rijden van een voor geladen route en synchroniseert automatisch ritten en updates van de Kiox-software.

3 Intuvia - intelligent en overzichtelijk
Met de Intuvia bedien je je eBike eenvoudig en intuïtief. De relevante rijgegevens worden overzichtelijk weergegeven en het display is bij alle lichtomstandigheden goed leesbaar. Dankzij de afzonderlijke bedieningseenheid (afstandbediening) houd je je handen veilig aan het stuur.

4 Purion - de highlights
Overzichtelijk zeer eenvoudig display. Laadtoestand, snelheid, rijmodus, actieradius, tripafstand, totale afstand.

SMARTPHONEHUB
Intelligentie aan het stuur

De SmartphoneHub maakt van je eBike een volledig verbonden eBike en een onderdeel van je digitale leven: dankzij de smartphone en de COBI.Bike-app wordt de SmartphoneHub een slimme besturingscentrale die navigeert, activiteiten registreert en met andere diensten en apps kan worden verbonden. Telefoon even niet bij de hand? Dan is er een klein display zichtbaar met de belangrijkste info als laadtoestand, snelheid, rijmodus en actieradius. →

STEPS MIDDENMOTOR

Neem die mooie omweg terug naar huis
SHIMANO STEPS E6100
Vlak, glooiend en heuvelachtig terrein
In de stad en (ver) daarbuiten

Moeiteloos door de dag
SHIMANO STEPS E5000
Stedelijk, glooiend terrein
Zorgeloos stadsgebruik

Fiets door stadsverkeer
SHIMANO STEPS E6000
Vlak, glooiend en heuvelachtig terrein
Korte, middellange en lange afstanden

SPORTDRIVE MOTOREN

Sportdrive – voorwielmotor
De voorwiel motoren die je de laatste jaren al terug zag onder de naam Ecomo. De naam is veranderd, de kracht en ervaring is ongewijzigd.

Sportdrive – middenmotor
Dit is een krachtige middenmotor die gebruik maakt van zowel een kracht- als een rotatiesensor voor een natuurlijke trapondersteuning. Uitermate geschikt voor zowel de dagelijkse tocht als de sportieve toertochten.

BAFANG MOTOREN

Bafang – Voorwiel
Bafang is marktleider in Europa op het gebied van eBike motoren. De voorwiel motoren zijn eenvoudig in gebruik maar krachtig!

Bafang – Middenmotor (M300 en M420)
De krachtige Bafang middenmoteren zien we in twee typen. Verschil is het aantal sensoren dat meet, de M300 maakt gebruik van snelheid en rotatie sensor. De M420 meet daarbij ook kracht, dit levert de meest natuurlijke fietservaring.

RIESE & MULLER TERMINOLOGIE

UITVOERINGEN SCHAKELSYSTEMEN:

Touring/Light/Mountain
Shimano Deore/XT 11-speed derailleur schakelsysteem

Vario
Enviolo traploze versnellingsnaaf. Meer bereik dan de bekende Nexus naaf met klikken, beter bestand tegen de grote krachten van de midden motoren. In samenwerking met de Gates belt aandrijving zorgt dit voor de meeste gekozen uitvoering!

Automatic
Enviolo H-Sync 380 is de vario uitvoering maar dan volledig automatisch. Een trapfrequentie wordt ingesteld waarna het systeem volledig zelf schakelt.

Rohloff (E14)
De bekende Rohloff naaf is een lichte, super betrouwbare versnellingsnaaf. Op de Riese & Müller fietsen wordt deze toegepast in de elektrische uitvoering. Deze kan zelfs automatisch terug schakelen naar een lagere, van te voren gekozen versnelling, als u stil staat!

City
Shimano 8-speed Nexus (met ketting), deze naaf is de wel bekende schakelnaaf zoals die al jaren wordt gebruikt in de fietswereld.

Urban
Shimano 8-speed Nexus (met Gates-riemen), de bekende schakelnaaf maar dan met onderhoudsarme riemaandrijving.

GT „Gran Turismo"
Comfortabel en met meer controle fietsen op een eBike door de extra brede banden. Optimaal geschikt voor asfalt of licht terrein voor dagelijkse gebruik, tochten en reizen.

GX
Fietsplezier pur sang bij licht terrein met grind-, zand- en landwegen. Ook geschikt voor allround- en weggebied.

GH
Bij de GH-modellen zijn alle componenten bij de contactpunten stabieler en berekend op een toelaatbaar totaalgewicht van 160 kg. Een eBike voor elke situatie en elke rijder.

HighSpeed - HS*
HS*-modellen ondersteunen tot 45 km/h. Een kenteken en het dragen van een goedgekeurde helm is daarom verplicht.

NOG TWEE TERMEN DIE VAKER TERUGKOMEN BIJ RIESE & MÜLLER

1. **De Control Technology**
Alleen een eBike met volledige vering houdt ook op een slecht wegdek goed contact met de ondergrond. Riese & Müller gebruikt uit overtuiging al vanaf zijn allereerste fiets Control Technology. Sindsdien wordt deze technologie voortdurend verder ontwikkeld en geperfectioneerd. Riese & Müller maakt zelfs volledig geveerde fietsen met belt-drive! De nieuwste innovatie voor nog meer veiligheid: het ABS-systeem.

2. **RX-Chip**
De onzichtbaar en vast in de bike ingebouwde RX Chip maakt het mogelijk om uw eBike te lokaliseren en te verbinden, en geeft u daarmee toegang tot de Riese & Müller RX Services, zoals bijvoorbeeld de opsporing en terug bezorging in het geval van diefstal. De chip kan alleen in de fabriek ingebouwd worden maar u dient na aanschaf nog de Riese & Müller RX Services af te sluiten.

Aanbod
eBike Fietsen

RIESE & MULLER SUPERDELITE

RIESE & MÜLLER

Vermogen voor lange afstanden, comfortabel rijplezier, geavanceerde veiligheidstechnologie. Accucapaciteit van tot wel 1.125 Wh. Bosch Performance Line CX motor.

01

RIESE & MULLER DELITE

RIESE & MÜLLER

Riese & Müller Control Technology. Een accuvermogen van tot wel 625 Wh. Krachtige Bosch Performance Line CX motor.

02

RIESE & MULLER HOMAGE

RIESE & MÜLLER

Riese & Müller Control Technology. Lage instap, optionele DualBattery met 1.250 Wh over een actieradius van tot wel 160 km en meer.

03

RIESE & MULLER MULTICHARGER

RIESE & MÜLLER

Kleine en grote passagiers kunnen met deze eBike worden vervoerd. Wendbaar als een normale eBike. Transportbike voor alledaagse avonturen.

04

RIESE & MULLER ROADSTER

RIESE & MÜLLER

De Roadster, de mooiste route van A naar B. Extreem wendbaar en veilig te hanteren een accucapaciteit van tot wel 625 Wh.

05

RIESE & MULLER NEVO3

RIESE & MÜLLER

Performance CX motor, optionele DualBattery met tot wel 1.125 Wh, lage instap. Verkrijgbaar in 3 kleuren en verschillende afmontage opties.

06

EBIKE FIETSEN

RIESE & MULLER CHARGER 3

RIESE & MÜLLER

Dynamische onderstel, verende voorvork, comfort-zadelpen, performance CX motor, optionele DualBattery 1125Wh, actieradius van tot wel 150 kilometer en meer. Verkrijgbaar in 3 kleuren en verschillende afmontages.

07

RIESE & MULLER SUPERCHARGER 2

RIESE & MÜLLER

De Supercharger2, mooier, sneller, verder. DualBattery tot wel 1250Wh. Volledig geïntegreerde accuvermogen.

08

RIESE & MULLER CRUISER

RIESE & MÜLLER

De Cruiser, kilometer voor kilometer flaneren. Elegante kleurcombinatie van het frame. Gaat niet met de mode mee maar rijdt erop vooruit.

09

RIESE & MULLER SWING

RIESE & MÜLLER

De Swing3, verlegt de stadsgrens tot achter de horizon. Soepel rijgevoel van de krachtige Bosch motor. Bijpassende manden voor stuur en bagagedrager. Verkrijgbaar in 3 verschillende kleuren.

10

RIESE & MULLER TINKER

RIESE & MÜLLER

De Tinker, een eBike van formaat. Voor de dagelijkse uitdagingen, in de stad of op vakantie. Stuur is om te klappen, daarmee uitermate geschikt voor transport met camper of caravan.

11

GAZELLE ULTIMATE C380 HMB

Gazelle

Sterke Performance Line motor. Sportiviteit, snelheid en superieur comfort, lichtgewicht high end frame. Enviolo schakelnaaf, schijfremmen en onderhoudsarme riem aandrijving.

12

GAZELLE ULTIMATE T10 HMB

Gazelle

Sterke Bosch Performance motor. Sportiviteit, snelheid en superieur comfort dankzij de lichtgewicht high end frames. Shimano Deore 10 speed en schijfremmen.

13

GAZELLE ULTIMATE C8+ HMB BELT

Gazelle

Stille en krachte Bosch Active Line Plus motor. Sportiviteit, snelheid en superieur comfort, lichtgewicht high end frame. Nexus 8 schakelnaaf, schijfremmen en onderhoudsarme riem aandrijving. Verkrijgbaar in twee kleuren.

14

GAZELLE ULTIMATE C8+ HMB

Gazelle

Stille en krachtige Bosch Active Line Plus motor. Sportiviteit, snelheid en superieur comfort dankzij de lichtgewicht high end frames. Nexus 8 schakelnaaf en hydrailische velgremmen. Verkrijgbaar in twee kleuren.

15

GAZELLE CHAMONIX HMS

Gazelle

De ideale fiets voor woon-werkverkeer én verder. Kabels mooi weggewerkt en altijd de juiste zithouding dankzij unieke Switch stuurpen. Krachtige en goed te doseren schijfremmen.

16

GAZELLE CHAMONIX T10 HMS

Gazelle

De ideale fiets voor woon-werkverkeer én verder. Kabels mooi weggewerkt en altijd de juiste zithouding dankzij unieke Switch stuurpen. Krachtige en goed te doseren schijfremmen.

17

GAZELLE CHAMONIX C7 HMS

Gazelle

De ideale fiets voor woon-werkverkeer én verder. Kabels mooi weggewerkt en altijd de juiste zithouding dankzij unieke Switch stuurpen. Krachtige en goed te doseren schijfremmen.

18

ERVAAR ONZE TESTMODELLEN
* VRAAG NAAR DE MOGELIJKHEDEN

FIETSEN/EBIKE INCLUSIEF GRATIS SERVICEPAKKET T.W.V. €225,-

EEN VOLLEDIG ASSORTIMENT

GAZELLE GRENOBLE C380 HMB

Gazelle

Maximaal comfort door brede banden met elegante, verende voorvork en zadelpen. Met in het middelpunt de geïntegreerde accu, innovatieve Fendervision koplamp. Envioio Schakelnaaf en hydraulische velgremmen.

19

GAZELLE GRENOBLE C8 HMB CONNECT

Gazelle

Maximaal comfort door brede banden. Met in het middelpunt de geïntegreerde accu, innovatieve Fendervision koplamp. Nexus 8 versnellingennaaf, hydraulische velgremmen en gps chip.

20

GAZELLE GRENOBLE C8 HMB

Gazelle

Maximaal comfort door brede banden met elegante, verende voorvork en zadelpen. Met in het middelpunt de geïntegreerde accu, innovatieve Fendervision koplamp. Nexus 8 versnellingennaaf en hydraulische velgremmen.

21

GAZELLE ORANGE C310 HMB

Gazelle

Krachtige Bosch Active Line Plus middenmotor. Souplesse van fraai in het frame opgenomen veerelementen. De innovatieve Fendervision koplamp zorgt voor extra goede zichtbaarheid.

22

GAZELLE ORANGE C8 HMB

Gazelle

Krachtige Bosch Active Line Plus middenmotor. Souplesse van fraai in het frame opgenomen veerelementen. De innovatieve Fendervision koplamp zorgt voor extra goede zichtbaarheid.

23

GAZELLE ORANGE LIMITED HMB

Gazelle

Krachtige Bosch Active Line Plus middenmotor Souplesse van fraai in het frame opgenomen veerelementen. De innovatieve Fendervision koplamp zorgt voor extra goede zichtbaarheid.

24

Jeroen / EBIKE SPECIALIST
VOOR AL UW TECHNISCHE VRAGEN OVER DE EBIKE

GAZELLE ORANGE C7+ HMB

Gazelle

Krachtige Bosch Active Line Plus middenmotor.
Souplesse van fraai in het frame opgenomen
veerelementen. De innovatieve Fendervision
koplamp zorgt voor extra goede zichtbaarheid.

25

GAZELLE PARIS C7+ HMB

Gazelle

Bosch Active Line Plus middenmotor.
Moderne kleurstelling.
Winnaar AD Fietstest 2020.
Verkrijgbaar in twee kleuren.

26

GAZELLE PARIS C7 HMB

Gazelle

Bosch Active Line middenmotor.
Moderne kleurstelling.
Winnaar AD Fietstest 2020.
Verkrijgbaar in twee kleuren.

27

GAZELLE BLOOM C380 HMS

Gazelle

Krachtige Shimano Steps middenmotor. Stoere
transportfiets, familiefiets en lifestyle bike in één.
Extra ruimte tussen het zadel en het stuur,
een supersterk frame en vele extra's.

28

GAZELLE BLOOM C7 HMS

Gazelle

Krachtige Shimano Steps middenmotor. Stoere
transportfiets, familiefiets en lifestyle bike in één
Extra ruimte tussen het zadel en het stuur,
een supersterk frame en vele extra's.

29

SCOTT SCO BIKE SUB SPORT ERIDE 10

Lady/men - Bosch Performance Line CX Motor.
In het frame geïntegreerde 625Wh accu.
Verende voorvork, Shimano schijfremmen
en XT 12 speed versnellingen.

30

ERVAAR ONZE TESTMODELLEN
* VRAAG NAAR DE MOGELIJKHEDEN

EXPERTS IN FIETSLEASE

ALTIJD EEN VRIJBLIJVENDE PROEFRIT

SCOTT SCO BIKE SUB SPORT ERIDE 20

Lady/men - Bosch Performance Line CX Motor.
In het frame geïntegreerde 625Wh accu.
Verende voorvork.
Shimano schijfremmen.

31

SCOTT SCO BIKE SUB TOUR ERIDE 20

Lady/men/USX - Bosch Performance Line Motor.
In het frame geïntegreerde 500Wh accu.
Verende voorvork.
Shimano schijfremmen.

32

SCOTT SCO BIKE SUB ACTIVE ERIDE

Lady/men/USX - Bosch Active Line Motor.
In het frame geïntegreerde 400Wh accu.
Verende voorvork.
Shimano schijfremmen.

33

Marco / **SPECIALIST IN FIETSLEASE**
EN DE EXPERT OP HET GEBIED VAN ELEKTRISCH FIETSEN

Een tikje smarter, **innovatiever en verbondener**

Bosch eBike Systems presenteert de nieuwe boordcomputer Nyon

1. Comfortabele bediening via touchscreen
2. Navigatie met aanwijzingstonen en informatie over de actieradius
3. Connectivity-functies voor een verbonden eBike-belevenis

Stuttgart/Reutlingen – In het modeljaar 2021 wordt eBiken merkbaar smarter: met de nieuw boordcomputer Nyon, die volledig verbonden is met de digitale eBike-wereld van Bosch. De Nyon synchroniseert rijgegevens automatisch met de eBike Connect App en de bijbehorende online-portal. De boordcomputer wijst de eBiker tijdens het rijden de weg, levert fitnessgegevens voor de work-out en laat weten hoe ver er nog met de gekozen ondersteuning gereden kan worden. En dat gaat met de nieuwe boordcomputer Nyon met een simpele beweging van de vinger, want de bediening gebeurt eenvoudig en intuitief via een touchscreen.

Maakt eBiken nog comfortabeler

Het 3,2 inch grote kleurendisplay met hoge resolutie imponeert met zijn functionele en elegante design, dat is onderscheiden met de prestigieuze Red Dot Award. Het robuuste touchscreen kan zelfs bij regen en stof, en ook met voor touchscreens geschikte handschoenen worden bediend. Tijdens het rijden kan de Nyon gemakkelijk met de afzonderlijke bedieningseenheid worden bestuurd. De boordcomputer is onder alle rijomstandigheden perfect af te lezen. De helderheid en de achtergrondverlichting passen zich automatisch aan het omgevingslicht aan en de eBiker kan bovendien schakelen tussen een donker en een licht display met maximaal contrast. De Nyon kan op twee montageposities worden bevestigd, voor een optimale zichthoek: naar keuze kan de houder van de boord-computer boven de stuurpen of in het midden boven het stuur worden geplaatst. Welke informatie op het display wordt weergegeven, kan individueel worden geconfigureerd.

Biedt meer rijplezier bij het ontdekken

De route voor de volgende tocht kunnen eBikers in de online-portal eBike Connect plannen en naar de Nyon overdragen. In de portal zijn routes van het platform Outdooractive beschikbaar en kunnen ook tochten van de outdoor-app komoot worden geïmporteerd. De navigatie wordt via het touchscreen gestuurd: bestemmingen kunnen handmatig worden ingevoerd of op de kaart worden geselecteerd; het betreffende kaartsegment kan met de vingers worden in-/uitgezoomd en verschuiven. Desgewenst kan de huidige locatie worden opgeslagen om er later nog eens naartoe te kunnen rijden. Aanwijzings-tonen geven tijdens de navigatie aan wanneer er moet worden afgeslagen. De Nyon geeft ook informatie over de actieradius: op een kaart zien eBikers hoe ver ze in de betreffende ondersteuningsmodus, gegeven de geografische omstandigheden, kunnen komen. Al bij het plannen van de tocht weet de Nyon of de bestemming met de ingestelde ondersteuning te bereiken is en meldt de boordcomputer onderweg tijdig als een andere modus dient te worden gekozen voor een betere actieradius. Op die manier kan de eBiker zich volledig op de tocht concentreren.

Biedt een smarte eBike-belevenis

"Je deelt de boordcomputer met anderen, wisselt leuke routes uit met vrienden en laat hen zien waar je op dat moment bent. eBikers willen vandaag de dag smarte, digitale op-lossingen die het rijplezier op de eBike vergroten. En met de Nyon krijgen ze de ideale boordcomputer voor hun persoonlijke Connected Biking-belevenis", aldus Claus Fleischer, directeur van Bosch eBike Systems. "Een van de verbonden functies van de Nyon is de premiumfunctie Lock, een digitale extra bescherming tegen diefstal. En in de toekomst zullen er nog meer Connectivity-functies volgen die de fietsbelevenis verrijken."

De nieuwe boordcomputer Nyon is vanaf nu bij Joop Fietsen verkrijgbaar voor montage achteraf en is compatibel met alle aandrijvingssystemen vanaf modeljaar 2014.

1

De nieuwe boordcomputer Nyon – een generatie slimmer, intuïtiever en verbondener. de Nyon kan dankzij de touch-functie intuïtief worden bediend en tijdens het rijden via de af-zonderlijke bedieningseenheid worden bestuurd.

2

Het kleurendisplay ondersteunt de eBiker als intelligente wegwijzer bij het verkennen van onbekende gebieden en met fitnessgegevens als persoonlijke trainer.

3

Of het nu gaat om lange tochten of korte dagelijkse ritjes: met het robuuste en uitste-kend leesbare display zijn eBikers optimaal uitgerust voor alle uitdagingen en elk weerty-pe.

4

De perfecte verbinding: de Nyon maak deel uit van een intelligent verbonden systeem en opent voor de eBiker dankzij de smartphone-app en de online-portal de deur naar de ver-bonden eBike-wereld van Bosch.

Achter op bij:

Peter & Hanny

Op vakantie met de eBikes

In deze terugkerende rubriek staan we op de pedalen met fietsverhalen en gaan we in een vijftal vragen op pad met oude en minder oude bekenden. Fietsers met karakter die vertellen wat de fiets voor hen betekent en waar het hen allemaal gebracht heeft. In de categorie eBikes gaan we achter op bij vakantiefietsers Peter (P) en Hanny (H).

1 Wie zijn jullie en waar houden jullie je in het dagelijks leven zoal mee bezig?

H: Zal ik beginnen? Ik ben Hanny van Grinsven, 58 jaar, en werk als opvangmedewerker bij het Centraal Orgaan Opvang Asielzoekers (COA) in Leersum. Naast dat ik al ruim 25 jaar met Peter ben en sinds 2002 in Rhenen met hem samenwoon, ben ik gek op tuinieren, lezen én fietsen.

P: En ik; Peter (57 jaar), woon op mijn beurt dus gezellig samen met Hanny. Terwijl zij lekker in de tuin bezig is, sleutel ik graag aan oldtimers. Op dit moment heb ik een Triumph TR6 uit 1974 in de schuur staan. Loopt 1 op 4. Dat wil zeggen: 4 uur sleutelen staat gelijk aan 1 uur rijden, haha. En wanneer ik niet aan mijn hobbyauto's werk, werk ik als servicemanager met geavanceerde technieken bij een medisch bedrijf in Veenendaal.

2 Wat is jullie allereerste fiets herinnering?

P: Ik weet niet of het mijn állereerste fietsherinnering is, maar degene die nu in me opkomt is wat minder leuk. Toen ik een jaar of 12 was had ik het geld bij elkaar gespaard om een stoere, gele Gazelle racefiets te kopen waarop ik trots naar de brugklas van de middelbare school kon fietsen. In die tijd was ik gek op modeltreinen en dat werd dan ook mijn volgende spaardoel. Totdat ik voldoende zakgeld en opbrengsten van mijn krantenwijk bij elkaar had, fietste ik op mijn gloednieuwe Gazelle naar Amersfoort om me in de Märklin speciaalzaak aan de modeltreinen te vergapen. Je voelt hem natuurlijk al aankomen; toen ik eenmaal uitgedroomd was en buitenkwam, was mijn pas 1 dag oude racefiets weg…

H: Toen ik Peter leerde kennen had ik een oude omafiets. Hij mocht het dan een drama- in plaats van omafiets vinden, ik vond 'm helemaal geweldig. Maar toen deze net wat te veel begon te rammelen, schudden en alle kanten opging behalve de goede, was 'ie uiteindelijk toch echt aan vervanging toe. Peter was al bekend met Joop, of; Team Voorthuizen, zoals hij ze graag noemt en onze nieuwe fietsen moesten dan ook bij hen vandaan komen. Uiteindelijk werd het een dames- en herenuitvoering uit dezelfde lijn. Goede, betrouwbare fietsen maar eerlijk is eerlijk, soms mis ik die oude vertrouwde omafiets nog weleens. →

WAAR KENNEN JULLIE JOOP VAN? →

3 Waar kennen jullie Joop van?

P: Toen er op mijn zestiende brommers in het spel kwamen, heb ik deze bij, ik noem hem even oneerbiedig; de “oude Joop” gekocht. Ook na die aankoop kwam ik nog regelmatig bij hem over de werkplaatsvloer, om ‘m net even wat soepeler en natuurlijk sneller te krijgen. Joop vond altijd wel weer een oplossing. Bert en ik zijn van dezelfde generatie en ken ik als geboren en getogen Scherpenzeler al van kleins af aan. Hij heeft ons geadviseerd bij onze elektrische fietsen, die Hanny in eerste instantie nodig had om de 16 kilometer naar en van haar werk comfortabel te overbruggen. Toen ze me het beeld van fietsvakanties voorhield ben ik er ook meteen voor één gegaan. Het werden wederom een heren- en damesuitvoering uit dezelfde lijn. Hanny komt niet uit de omgeving en kent Team Voorthuizen dus vooral via mij.

H: Ondanks dat ik Joop niet van jongs af aan ken was ik er al snel van overtuigd dat we ook de fietsen voor onze kinderen bij hen zouden kopen. En jaren later, in 2017 om precies te zijn, kwamen we zoals Peter net zei ook weer bij Joop uit voor advies en de aanschaf van onze eBikes. Peter was eigenlijk niet zo’n fietser en is na zijn brommertijd meteen in de wereld van auto’s overgestapt. Maar als er techniek aan te pas komt dan is hij er maar wat graag bij. En zo heb ik de eBike ook zijn leven binnen gefietst. En dat is misschien wel de beste keus die we in de afgelopen jaren genomen hebben. Het heeft ons heel veel plezier, en op nog meer plekken, gebracht.

4 Met wie hebben jullie de mooiste momenten op de fiets gedeeld? En natuurlijk: welke?

H: Ik denk dat het inmiddels geen verrassing meer mag heten dat wij die tijdens onze verschillende fietsvakanties samen beleefd hebben. Als ik er één moet kiezen ga ik voor de eerste ervaring toen we in 2017 door het Toscaanse landschap fietsten en we kennismaakten met alle mogelijkheden die de eBike te bieden heeft. We legden tussen de 50 en 75 kilometer per dag af en hadden alle tijd om tussendoor lekker te lunchen met een wijntje en de avond in te luiden met een heerlijk Italiaans diner wanneer we bij het volgende hotel aankomen.

P: Hier sluit ik me helemaal bij aan. Het is geweldig om, in vergelijking met de auto, op relatief lage snelheid de omgeving te ervaren en in je op te kunnen nemen. De mensen in de verschillende pittoreske dorpjes en wijnboerderijen vinden het ook geweldig om deze manier van toerisme langs te zien komen. Dit heeft ons dat jaar in Toscane, fietstassen vol met druiven opgeleverd. En zoals Hanny al even aanstipte doen wij het inderdaad op een redelijk luxe manier waarbij onze koffers van hotel naar hotel gereden worden zodat we niet onnodig hoeven te zwoegen. Geen overbodige luxe met stijgingspercentages tot wel 20% in de Toscaanse zon.

“Ciao Team Voorthuizen”

H: Traditiegetrouw sturen wij Team Voorthuizen een fotoverslag van onze fietsvakanties. Hierbij zorg ik voor de kiekjes en Peter schrijft daar wat bij. Dit vinden wij leuk om bij wijze van waardering te doen. Want zonder hun servicebeurten en goedwerkende fietsen zouden wij niet zo onbekommerd kunnen genieten. **P:** Van goede service merkt niemand iets, maar wacht maar totdat je fiets het ineens niet meer doet… Hier zijn wij ons zeer bewust van en hun werk wordt dan ook zeer gewaardeerd.

5 En tot slot, waar brengt de fiets jullie in de (nabije) toekomst naartoe?

H: Na Toscane, Umbrië en Piëmont in Italië en het Zwarte Woud in Duitsland en een overnachting in Zwitserland, zouden we onze volgende trip graag in Scandinavië doen. We zijn gek op Scandinavische series zoals de Bridge en ondanks dat we nog niet uit hebben gezocht of we daadwerkelijk over die brug kunnen fietsen, zou een combinatie van Denemarken en Zweden ons top lijken.

P: Oostenrijk staat ook hoog op het verlanglijstje. Het moet vooral goed met de auto te doen zijn, eventueel met één tussenstop. Tot die tijd genieten we voornamelijk van de knooppuntenroutes in de bosrijke gebieden in Nederland, zoals de Veluwe en Utrechtse Heuvelrug.
Fietsen op de auto en gaan!

BEKIJK ONS AANBOD EBIKE FIETSEN →

Maak uw eBike onplatbaar:
Schwalbe & JOOP Fietsen

SCHWALBE

Hogere snelheid, meer gewicht en een hogere belastbaarheid: een eBike band moet het allemaal kunnen verdragen. Goede eBikebanden zijn daarom belangrijk om onbezorgd en veilig te kunnen fietsen. Met meer dan 30 jaar expertise in de ontwikkeling en productie van fietsbanden heeft Schwalbe samen met Joop Fietsen enkele kooptips voor u opgesteld voor de aankoop van eBikebanden.

LEKBESTENDIGHEID. Lekrijden op de fiets is één van de grootste ergernissen en komt nooit gelegen! Kies daarom voor een sterke anti-leklaag van minimaal 3mm zodat u niet voor vervelende verassingen komt te staan onderweg!

GRIP. Door de hogere snelheid van eBikes is grip van essentieel belang, met name bij nat en koud weer. De grip van een band wordt grotendeels bepaald door de rubbersamenstelling van de band. Daarom heeft Schwalbe het gripvaste en slijtvaste Addix E-compound speciaal voor eBikes ontwikkeld.

LEVENSDUUR. Een voordeel van eBikes is dat langere tochten gemaakt kunnen worden. Het relatief hogere gewicht van de eBike, de hogere snelheid en de aandrijving oefenen meer druk uit op de banden. Een sterk en slijtvaste eBike band is daarom van groot belang!

KEUZETIP

Geniet van maximale rijveiligheid met de nieuwe ONPLATBARE Marathon E-Plus. Het speciale Addix-E compound, de sterke 5mm anti-leklaag en de verstevigde karkasconstructie maken de band sterker, stabieler en lekbestendiger. Goedgekeurd voor Speed pedelecs (ECE-R75). De perfecte keuze voor uw eBike! Verkrijgbaar bij Joop Fietsen.

uebler

Eenvoudig maar geniaal

De nieuwe i-serie met innovatieve IQ sluiting en gepatenteerd vouwsysteem. Extreem handig in gebruik en super compact opvouwbaar.

- Kleinste en lichtste fietsendrager van Uebler
- Bijzonder compact opvouwbaar (61 × 20 × 60 cm)
- Kantelbaar (standaard 60°) + optioneel 90°
- Intelligente lichte bouwwijze
- Afneembare afstandhouders met diefstalbeveiliging
- Eenvoudig neerklappen met een voetpedaal
- Max. belading 60 kg (2 × 30 kg) bij de i21
- Perfect geschikt voor MTB, race- en recreatieve fietsen
- Optioneel met oprijdgoot/overrijdhulp en hoogwaardige transporttas
- Made in Germany - met 3 jaar garantie

De kleinste en lichtste dragerserie die Uebler tot nu toe ooit ontwikkeld heeft. Een zeer geslaagde interactie tussen intelligente lichte bouwwijze en perfecte ingenieurskunst. De drager wordt verticaal op de trekhaak geplaatst en vervolgens naar horizontale positie gekanteld.

WWW.UEBLER.NL

Aanbod
eBike Lifestyle

CORTINA E-U4 DAMES FASHION

Voorwielmotor Sportdrive, 3 versnellingen.
In verschillende kleuren leverbaar.

01

CORTINA E-U4 DAMES REGULAR

Voorwielmotor, Sportdrive 7 versnellingen.
In verschillende kleuren leverbaar.

02

CORTINA E-U4 HEREN REGULAR

Populaire transporter maar dan elektrisch!
In verschillende kleuren leverbaar.
In 3 of 7 versnellingen.
Sterke voorwielmotor.

03

CORTINA E-U4 DAMES REGULAR

Sterke Middenmotor Bafang.
Jet Black matt / Mill Blue Matt / Mistral Matt
De transporter maar dan elektrisch!
7 versnellingen.

04

CORTINA E-U4 HEREN REGULAR

Sterke Middenmotor Bafang.
Jet Black matt.
De transporter maar dan elektrisch!
7 versnellingen, in verschillende kleuren leverbaar.

05

CORTINA E-U4 DAMES BOSCH SOLID

De volgende ontwikkeling in de elektrische U4,
nu met Bosch motor!
Eclips Black Matt, 7 versnellingen.
Bosch Active Line middenmotor.

06

EBIKE LIFESTYLE

CORTINA E-U4 HEREN BOSCH SOLID

De volgende ontwikkeling in de elektrische U4,
nu met Bosch motor!
Eclips Black Matt, 7 versnellingen.
Bosch Active Line middenmotor.

07

CORTINA E-BLAU DAMES

Mouse Grey Matt. Accu en verlichting geintegreerd
in het frame. Uit te breiden met een achterdrager.
Nieuwe sportdrive middenmotor.
Onderhoudsarme riemaandrijving.

08

CORTINA E-BLAU HEREN

Bluegrey Matt. Accu en verlichting geintegreerd.
in het frame. Uit te breiden met een achterdrager.
Nieuwe sportdrive middenmotor.
Onderhoudsarme riemaandrijving.

09

CORTINA E-NITE DAMES SPORTDRIVE

De perfecte eBike voor in de stad. Accu en
verlichting geintegreerd in het frame. AVS systeem
voor het plaatsen van tas of mand.
Nieuwe sportdrive middenmotor.

10

CORTINA E-COMMON DAMES FM

Copper Matt / Royal Dark Blue Matt
Trendy fiets met een uniek frame.
Met betaalbare, krachtige voo rwielmotor.
AVS systeem voor het plaatsen van tas of mand.

11

CORTINA E-COMMON DAMES MM

Aegean Blue Matt / Elegance Green Matt /
Jet Black Matt. Trendy fiets met een uniek
frame. Krachtige middenmotor. AVS systeem
voor het plaatsen van tas of mand.

12

V.A.
€ 2299,-

CORTINA E-COMMON HEREN

Jet Black Matt / Mystery Grey Matt
Trendy fiets met een uniek frame
Krachtige middenmotor
AVS systeem voor het plaatsen van tas of mand

13

V.A.
€ 2499,-

CORTINA E-COMMON DAMES

Black Red Matt / Laurel Wreath Matt.
Trendy fiets met een uniek frame. Krachtige
middenmotor met snelheid- en krachtsensor.
AVS systeem voor het plaatsen van tas of mand.

14

V.A.
€ 2499,-

CORTINA E-COMMON HEREN

Verkrijgbaar in drie opvallende kleuren.
Trendy fiets met een uniek frame. Krachtige
middenmotor met snelheid- en krachtsensor.
AVS systeem voor het plaatsen van tas of mand.

15

V.A.
2799,-

CORTINA E-COMMON DAMES

Dark Grey - trendy fiets met een uniek frame
Krachtige middenmotor met snelheid- en krachtsensor
AVS systeem voor het plaatsen van tas of mand
Onderhoudsarme riemaandrijving

16

V.A.
€ 2799,-

CORTINA E-COMMON HEREN

Dark Grey - trendy fiets met een uniek frame
Krachtige middenmotor met snelheid- en krachtsensor
AVS systeem voor het plaatsen van tas of mand
Onderhoudsarme riemaandrijving

17

V.A.
€ 1459,-

CORTINA E-U1 DAMES

Black Matt - krachtige en betaalbare eBike
In drie of zeven versnellingen
Sterke voorwielmotor
Deep Green Matt (7 versn.) **v.a. € 1559,-**

18

ERVAAR ONZE TESTMODELLEN
* VRAAG NAAR DE MOGELIJKHEDEN

EXTRA GARANTIE OP UW EBIKE

ALTIJD VERVANGEND VERVOER INDIEN NODIG

V.A.
€ 1459,-

CORTINA E-U1 HEREN

Black Matt - krachtige en betaalbare e-bike
In drie of zeven versnellingen
Sterke voorwielmotor
Deep Green Matt (7 versn.) **v.a. € 1559,-**

19

V.A.
€ 1849,-

CORTINA E-U4 FAMILY

Dark Grey Matt
De transporter voor papa's, mama's, opa's en oma's
Stuurslot, Dubbele standaard
Extra ruimte tussen het zadel en het stuur

20

V.A.
€ 2299,-

GAZELLE MISS GRACE C7 HMB

Ook in HeavyDutyNL - Elegant met de beste
motor! Bosch Active Line motor en
Hydraulische velgremmen.
Stuurslot en Dubbele standaard

21

V.A.
€ 1699,-

GAZELLE ESPRIT HFB

De robuste schoolfiets nu ook elektrisch!
Bafang voorwielmotor
Uit te breiden met
een voordrager

22

Robbert / EBIKE SPECIALIST
VOOR AL UW TECHNISCHE VRAGEN OVER DE EBIKE

Aanbod
eBike High Speed

RIESE & MULLER SUPERDELITE

Vermogen voor lange afstanden, comfortabel rijplezier en een geavanceerde veiligheidstechnologie. Accucapaciteit van tot wel 1.125 Wh. Bosch Performance Line CX motor.

01

RIESE & MULLER DELITE

Riese & Müller Control Technology. Een accuvermogen van tot wel 625 Wh. Krachtige Bosch Performance motor.

02

RIESE & MULLER HOMAGE

Riese & Müller Control Technology. Lage instap / Optionele DualBattery met 1.250 Wh over een actieradius van tot wel 160 km en meer.

03

RIESE & MULLER ROADSTER

De Roadster. De mooiste route van A naar B. Extreem wendbaar en veilig te hanteren een accucapaciteit van tot wel 625 Wh.

04

RIESE & MULLER NEVO3

Performance CX motor. Optionele DualBattery met tot wel 1.125 Wh. Lage instap. Verkrijgbaar in 3 kleuren en verschillende afmontage opties.

05

RIESE & MULLER CHARGER 3

Dynamische onderstel, verende voorvork, comfort-zadelpen. Performance CX motor, optionele DualBattery 1125Wh, actieradius van tot wel 150 kilometer en meer. Verkrijgbaar in 3 kleuren en verschillende afmontages.

06

EBIKE HIGH SPEED

RIESE & MULLER SUPERCHARGER 2

De Supercharger2. Mooier, sneller, verder. DualBattery tot wel 1250Wh. Volledig geïntegreerde. accuvermogen.

07

GAZELLE ULTIMATE SPEED 380

Krachtige ondersteuning tot 45 km/u. Hoog veer-comfort door verende voorvork. Moeiteloos en traploos schakelen met de Enviolo Trekking naaf. Hoge instap frame is uit te breiden met een dubbele accu.

08

Aanbod
Bakfietsen

V.A.
€ 5150,-

URBAN ARROW FAMILY BOSCH

Superieure wendbaarheid, Enviolo N380 versnellingssysteem. Bosch Performance Line motor. Maak je Urban Arrow af met goed doordachte en gebruiksvriendelijke accessoires.

01

V.A.
€ 5389,-

RIESE & MÜLLER PACKSTER 40/70 VARIO

De Packster. De praktische "reus". Optionele DualBattery met 1000 Wh. Slechts rond de 30 kilogram. Wendbaar en toch veel laadruimte.

02

V.A.
€ 6819,-

RIESE & MÜLLER LOAD 60/75 VARIO

De Load. Geeft uw vrijheid nog meer ruimte. Meest comfortabel bakfiets, dubbel geveerd. Krachtige Bosch Performance CX motor. Uit te breiden met vele accessoires.

03

V.A.
€ 4799,-

GAZELLE MAKKI LOAD

Veilig en geborgen zitten dankzij de hoge EPP bak. Kinderen stappen eenvoudig in en uit dankzij lage instap. Moeiteloos van de standaard te halen. Iconisch design, fiets waarmee je gezien mag worden.

04

CORTINA

Doe je zo je best op een coole outfit, stap je vervolgens op die saaie fiets... dat kan natuurlijk niet. Kies daarom voor een hippe Cortina in een te gekke kleur. We snappen hoe wild het er soms aan toe gaat in het fietsenhok. Geen probleem, want onze fietsen kunnen prima tegen een stootje!

E-U4 TRANSPORT. Vanaf: € 2299,-

cortinafietsen.nl

E-U4 TRANSPORT

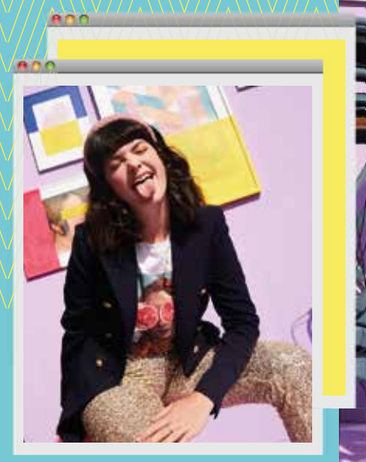

Al twee generaties lang **vaste klant**

INTERVIEW ARNOUT VAN DE VENDEL →

Achter op de racefiets bij:
Arnout

In deze terugkerende rubriek staan we op de pedalen met fietsverhalen en gaan we in een vijftal vragen op pad met oude en minder oude bekenden. Fietsers met karakter die vertellen wat de fiets voor hen betekent en waar het hen allemaal gebracht heeft. In deze categorie gaan we achter op de racefiets bij Arnout van de Vendel.

1 Wie ben je en waar houd jij je in het dagelijks leven zoal mee bezig?

Ik ben Arnout, 42 jaar, getrouwd met Willemijn en samen zijn wij de trotse ouders van ons jochie Wouter van bijna 1 en in mei (2021) volgt de tweede! Naast mijn rol als vader ben ik als Procurement Manager verantwoordelijk voor de inkoop bij Enerpac in Ede. Dit bedrijf verzorgt hydraulische apparatuur voor bouwprojecten over de gehele wereld. Zo zijn we bijvoorbeeld betrokken bij de ontwikkeling van de Ain Dubai Ferris Wheel die, zoals dat gaat in Dubai, twee keer zo groot moest worden als de London Eye. Het mooie van dit werk is om verschillende culturen bij elkaar te brengen en samen iets voor elkaar te krijgen. Voor mijn werk maak ik regelmatig vliegreizen, maar in mijn vrijetijd verplaats ik mij het liefst op de racefiets, waar ik rond mijn 25e als gevolg van blessures mijn voetbalschoenen voor ingewisseld heb.

2 Wat is jouw allereerste fietsherinnering?

Mijn allereerste herinnering is de avond voor mijn vierde verjaardag. Ik weet niet meer precies hoe laat het was maar ik lag op bed en mijn ouders moeten hebben gedacht dat ik rond dat tijdstip ongeveer wel zou slapen. Maar je weet hoe dat gaat de avond voor een verjaardag; ik kon niet slapen. En toen ik de bekende stem van Joop hoorde wist ik preciés hoe laat het was en ben ik rustig in slaap gevallen. En ja hoor, de volgende ochtend stond daar midden in de woonkamer mijn eerste, zo gewenste gele BMX-crossfiets fiets te blinken!

Een andere, meer racefiets-gerelateerde, herinnering die me nu te binnen schiet is mijn schoonvader die zei dat ik nooit de Elfstedentocht zou fietsen. Hij moet geweten hebben dat ik vanaf dat moment zou gaan trainen, met als resultaat dat ik tijdens het 100-jarig bestaan van die tocht mijn eerste échte ronde reed. Een mooie herinnering waar ik mijn schoonpa nog altijd dankbaar voor ben en dat als startsein gold voor andere even mooie als pittige rondes zoals de eerste keer rondje Markermeer (240 km) en de Hatertse Vennentocht (140 km).

3 Waar ken jij Joop van? En wat is jouw ervaring met hen?

Ondanks dat ik in Scherpenzeel geboren en getogen ben, komen sinds ik kan fietsen alle fietsen uit ‘Renswou’. Er was toentertijd nog geen filiaal bij ons op het dorp. Mijn vader was door de jaren als vaste klant goed bevriend geraakt met Joop en het gebeurde wel vaker dat hij een avondje langskwam. Vaak als hij een nieuw aangeschafte of gerepareerde fiets kwam afleveren, maar ook wel eens zomaar. Toen ik wat ouder was mocht ik dan wat langer opblijven en dat waren altijd erg gezellige avonden, waar een klein glaasje cognac voor de meerderjarigen niet kon ontbreken. Dat ik op die avond voor mijn verjaardag de stem van Joop herkende was dan ook niet zo gek.

In de jaren daarna heb ik ook Bert langzaam maar zeker leren kennen. Die levert de fietsen trouwens niet meer af dus de service is er in zekere zin niet beter op geworden, haha, geintje Bert… Nee, ik ben Bert nog steeds dankbaar voor de eerste racefiets waar hij mij aan geholpen heeft. Uiteindelijk heb ik er 10 jaar op gefietst, waaronder die Elfstedentocht waar ik het net over had. En daarna nog rondes zoals de Ronde van Vlaanderen, Luik-Bastenaken-Luik en de Amstel Gold Race. Een jaar of 3, 4 geleden heeft Bert me naar tevredenheid geholpen om dat instapmodel in te ruilen voor een mooie carbonfiets met alles erop en eraan, wat het fietsen nóg comfortabeler en dus leuker maakt.

Ik heb het nu veel over Joop en Bert gehad maar ik moet zeggen dat ik een goeie band met heel het team van Joop van Voorthuizen heb. Als ik de fiets na onderhoud weer op kom halen zorg ik bijvoorbeeld altijd dat ik dit op een zaterdagmiddag rond vijven plan. Het is namelijk geen uitzondering dat ik dan een uur of twee later het zoveelste “laatste biertje” met ze doe achter in de werkplaats.

4 Met wie heb jij jouw mooiste momenten op de fiets gedeeld? En natuurlijk: welke?

Met een combinatie van Willemijn, mijn vrouw die ook regelmatig op de racefiets zit, en de leden van de Scherpenzeels toerclub Het Scherpe Woud. Willemijn en ik hebben daar in de afgelopen jaren verschillende fietstripjes voor 10 á 12 man/vrouw georganiseerd. Dit heeft veel waardevolle momenten en minstens zulke mooie tochten opgeleverd door Toscane in Italië, het Baskenland in Noord-Spanje en Oostenrijk; waar vooral de Strade Bianchi door een stukje van Noord-Italië een fikse uitdaging was. Voor zulke tripjes rijden Willemijn en ik met een busje vol met fietsen vooruit en dan vliegt de rest in. Eenmaal daar fietsen we routes van hotel naar hotel en wisselen we bij wijze van rustdag af wie er als chauffeur in het busje met de koffers zit.

5 En tot slot, waar brengt de fiets jou in de (nabije) toekomst naartoe?

Met die kleine op komst zullen we het met het gezin in eerste instantie in de omgeving zoeken. Bert heeft ons al aan een fietskar geholpen waar die twee kleintjes kunnen meegenieten en hopelijk besmet raken met het fietsvirus. Als ze wat ouder zijn gaan we met hen zeker ook weer de grens over. De fietsvakantie met Het Scherpe Woud zal weer Italië worden, dit keer vanuit Toscane omhoog richting Genoa en via de kust bij Cinque Terre. En qua ronde staan de kasseien van Parijs-Roubaix hoog op mijn bucketlist.

hopelijk raken de kids ook besmet **met het fietsvirus**

BEKIJK ONS AANBOD RACEFIETSEN →

Aanbod
Racefietsen

SCOTT FOIL 10

Sram Force eTap AXS 2x12 speed.
Draadloos schakelen, Syncros Capital 1.0 50 Disc.
Carbon wielset, Syncros Creston iC SL Carbon
combo stuur. Kabels volledig door frame en stuur.

01

SCOTT FOIL 20

Shimano Ultegra Di2 2x11 speed
Disc schakelgroep
Syncros Creston iC SL Carbon combo stuur.
Kabels volledig door frame en stuur.

02

SCOTT FOIL 30

Shimano Ultegra Disc 2x11
speed schakelgroep.
Syncros Creston iC SL Carbon combo stuur.
Kabels volledig door frame en stuur.

03

SCOTT ADDICT RC 15

Shimano Ultegra Di2 Disc 2x11 speed schakelgroep.
Syncros Capital 1.0 35 Disc carbon wielen.
Licht HMX Carbon frame.
Kabels volledig door frame en stuur.

04

SCOTT ADDICT RC 20

Sram Force eTap AXS 2x12 speed Draadloos
schakelen. Licht HMX Carbon frame
Kabels volledig door frame en stuur.

05

SCOTT ADDICT RC 30

Shimano Ultegra Disc 2x11 speed schakelgroep.
Licht HMX Carbon frame.
Kabels volledig door frame en stuur.

06

SCOTT ADDICT 10 DISC

in twee kleuren leverbaar
Shimano Ultegra Disc 2x11 speed schakelgroep.
Endurance geometrie, Carbon frame.
Leverbaar in twee kleuren.

07

SCOTT ADDICT 20 DISC

Shimano 105 Disc 2x11 speed schakelgroep.
Endurance geometrie.
Carbon frame.
Leverbaar in twee kleuren.

08

SCOTT CONTESSA ADDICT 25 DISC

Shimano 105 Disc 2x11 speed schakelgroep.
Speciale dames componenten.
Endurance geometrie.
Carbon frame.

09

SCOTT CONTESSA ADDICT 35 DISC

Shimano Tiagra Disc 2x10 speed schakelgroep.
Speciale dames componenten.
Endurance geometrie.
Carbon frame.

10

SCOTT CONTESSA SPEEDSTER 15 DISC

Shimano 105 Disc schakelgroep.
Speciale dames componenten.
Mooi, licht aluminium frame.

11

SENSA GIULIA GF DISC

Volledige keuze in afmontage. Verkrijgbaar in
drie kleuren. Licht gewicht carbon allrounder
Kabels volledig door frame en stuur mogelijk

12

V.A.
€ 3124,-

SENSA GIULIA EVO DISC

Volledige keuze in afmontage.
Verkrijgbaar in drie kleuren.
Carbon racegeometrie.
Kabels volledig door frame en stuur mogelijk.

13

€ 2024,-

SENSA GIULIA G3 DISC 105

Volledig Shimano 105 Disc.
Carbon Frame.
Standaard afgemonteerd
met bergverzet.

14

€ 1324,-

SENSA ROMAGNA SLE DISC

Shimano 105 Disc 2x11 speed componenten.
Aluminium frame, carbon voorvork.
Standaard afgemonteerd met bergverzet.

15

€ 1124,-

SENSA ROMAGNA COMP

Shimano 105 2x11 speed componenten.
Aluminium frame.
Carbon voorvork.

16

€ 975,-

SENSA ROMAGNA SLE

Volledig Shimano 105 2x11 speed schakelgroep.
Lichte aluminium wielen met platte spaken.
Aluminium frame, carbon voorvork.

17

€ 875,-

SENSA ROMAGNA SORA

Volledig Shimano Sora 2x9 speed schakelgroep.
Aluminium frame.
Aluminium voorvork.

18

Erwin / **RACE & MTB SPECIALIST EN BIKEFITTER**
VOOR AL UW VRAGEN OVER DE RACEFIETS, KLEDING, NAVIGATIE EN HOMETRAINERS

€ 1524,-

SENSA EMILIA LADY DISC 105

Volledig Shimano 105 Disc schakelgroep.
Speciale dames componenten.
Aluminium frame, carbon voorvork.

19

V.A.
€ 3199,-

ISAAC MESON DISC

Volledige keuze in afmontage en wielen.
Kabels volledig door frame en stuur mogelijk.
Aero racer met comfortabele trekjes.

20

V.A.
€ 2499,-

ISAAC BOSON DISC

Volledige keuze in afmontage en wielen.
Carbon combo stuur, Kabels volledig door frame.
en stuur mogelijk. De alleskunner.

21

V.A.
€ 1999,-

ISAAC VITRON DISC

Volledige keuze in afmontage en wielen.
Carbon frame.
Endurance geometrie.

22

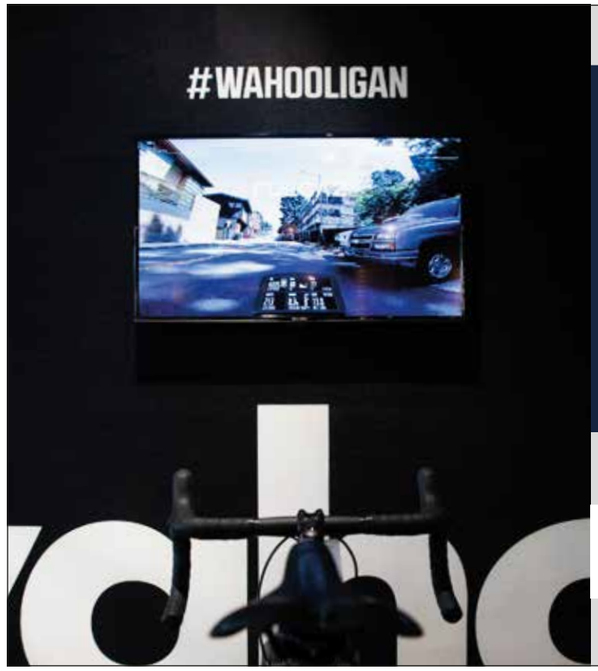

Kom en ervaar het virtueel fietsen in ons Wahoo Experience Station!

JOOP VAN VOORTHUIZEN
Gewoon goed met fietsen

ZWIFT

Aanbod
Gravelbikes

SCOTT CONTESSA ADDICT

Gravel 15, Gravel HMF Carbon Frame
Shimano GRX RX810/RX600 Disc 22 Speed
Schwalbe G-ONE banden
Speciale dames componenten

01

SCOTT CONTESSA SPEEDSTER

Gravel 15, Gravel Disc Aluminium frame
Shimano GRX RX600 Disc 22 Speed
Schwalbe G-ONE banden
Speciale dames componenten

02

SCOTT ADDICT GRAVEL 20

Gravel HMF Carbon Frame
Shimano GRX RX810/RX600 Disc 22 Speed
Schwalbe G-ONE banden

03

SCOTT SPEEDSTER GRAVEL 20

Gravel Disc Aluminium frame
Shimano GRX RX600 Disc 22 Speed
Schwalbe G-ONE banden

04

SCOTT SPEEDSTER GRAVEL 30

Gravel Disc Aluminium frame
Shimano GRX RX400 Disc 20 Speed
Schwalbe G-ONE banden

05

SCOTT SPEEDSTER GRAVEL 40

Gravel Disc Aluminium frame
Shimano Tiagra Disc 20 Speed
Schwalbe G-ONE banden

06

GRAVELBIKES

ISAAC TORUS EXPLORE

Licht gewicht carbon frame en voorvork.
Verschillende afmontages mogelijk.
Zelf samen te stellen met zelfs
verschillende wielkeuzes.

07

ISAAC HADRON EXPLORE

Licht gewicht aluminium frame en carbon voorvork.
Verschillende afmontages mogelijk.
Zelf samen te stellen met zelfs
verschillende wielkeuzes.

08

Val op in het verkeer met de nieuwe Lezyne Alert LED-achterlichten met innovatieve remlichtfunctie. De Alert-technologie waarschuwt achterliggend verkeer wanneer je langzamer gaat fietsen. Zodra de fietslamp een vertraging detecteert, zal het meteen feller schijnen - net zoals een remlicht van een auto. Geniet nog meer van jouw fietsavonturen met de LED's van Lezyne.

LEZYNE

@LEZYNENEDERLAND

Een fiets als **accessoire**

De manier waarop én waarmee iemand door het leven fietst zegt veel over hem of haar. Over waar hij of zij voor staat, en voor gaat. Een fiets is als het ware een accessoire die uitstraalt of jij bijvoorbeeld het sportieve of juist meer recreatieve type bent. Of je van modern houdt met een eBike of het liever helemaal op eigen kracht doet met een klassieke dames- of herenfiets. En met een bakfiets zeg je min of meer dat je er graag met de kleine op uitgaat. Maar niet alleen het soort fiets speelt hierin een rol. Ook de verschillende accessoires, gadgets en kleding maken een belangrijk onderdeel uit van het definiëren van het type fietser dat jij bent. Zit er iets voor jou tussen?

Helm Giro en Abus
Veiligheid gaat voor alles! Dat weten ze bij Joop als geen ander en daarom hebben ze voor de eBiker, maar ook voor de racefietser, mountainbiker en kinderen helmen van de beste merken in huis. Veiligheid staat daarbij op een maar daarna, heel kort daarna staat draagcomfort. Dat vind je compleet terug in de helmen van onder andere Giro en Abus!

Agu Regenkleding
Stiekem zijn we allemaal wel een beetje mooi weer fietsers. Want als de eerste zonnestralen je gezicht raken zit toch net wat lekkerder op het zadel dan in de regen. Maar soms ontkom je er gewoon niet aan, regen. Joop helpt je bij het vinden een oplossing om je dan zo droog mogelijk te houden. Daarbij helpen de Agu regenpakken vaak mee! Want deze zijn niet alleen stijlvol en getailleerd te verkrijgen, maar ook zeer goed ademend!

Thule-Yepp kinderzitjes
Niets is mooier dan samen te kunnen gaan fietsen met je (klein)kinderen! Voorop of achter op, de interactie samen en met de natuur is geweldig en zorgt keer op keer voor een glimlach voor jezelf bij ook bij de kleine. Ander voordeel.. kinderen worden vaak erg rustig van fietsen en vallen regelmatig gewoon in slaap. Als je ze meeneemt wil je dat veilig doen. Thule heeft daarin een oplossing met zitjes die licht, veilig en makkelijk over te zetten zijn tussen verschillende fietsen. Een must have voor papa's, mama's, opa's en oma's!

Oakley zonnebril
Voor iedere omstandigheid de beste bril! Dat betekend niet alleen voor de zon maar ook in beboste gebieden waar minder zonlicht doordringt tussen het bladendek. Oakley ontwerpt brillen die gemaakt zijn om topprestaties mee te leveren en accenten beter te onderscheiden. De lens is zo sterk dat deze niet mag breken ook al zou je er overheen rijden, daar staat Oakley garant voor! Naast de functionele voordelen zijn het ook gewoon echte blikvangers in het straatbeeld!

Ortlieb
Of het nu in de stad is of op een fietstocht over de wereld: de fietstassen en rugzakken van Ortlieb zijn voor iedereen die, ongeacht het weer, buiten onderweg wil zijn. De fietstassen en rugzakken zijn waterdicht, duurzaam, zeer functioneel en duurzaam geproduceerd en staan voor verantwoordelijkheid en betrokkenheid. Een Ortlieb rugzak zorgt ervoor dat je overal thuis bent. Beleef eindeloze avonturen met Ortlieb tassen!

Fietsendragers – Uebler & Pro User
Omdat je volgende fietsrit niet altijd vanuit je eigen tuin vertrekt, is het handig om je fiets op een veilige, stevige en betrouwbare wijze te vervoeren. Dus op weg naar vakantie, een weekend weg of als je een dag in een andere omgeving wil fietsen kan je fiets achter op de auto meenemen. Geschikt om twee (of drie) eBikes mee te vervoeren? Jazeker! Gebruik je de drager niet, dan kan je hem compact opbergen. Door het licht gewicht pak je hem ook weer snel voor je volgende fietsrit!

Hoe zit het nou? Alles over: **het zadel**

Sommige dingen in het dagelijks leven moeten gewoon goed zitten, gewoonweg omdat je er veel tijd op doorbrengt. Denk bijvoorbeeld aan een goed matras en comfortabele bank thuis of een ergonomische bureaustoel op kantoor. Je staat er misschien niet direct bij stil, maar óók het zadel van je fiets is zo'n item waar je wat extra aandacht aan moet geven om de juiste keuze te kunnen maken. Want het fietszadel heeft veel invloed op jouw fietshouding en is dus essentieel om comfortabel te kunnen fietsen. Zo houd je zadel- en rugpijn, óók bij langere afstanden, op afstand.

SQ Lab
Specialist in ergonomie. Dat is waar SQ Lab voorstaat. Niet alleen in zadels maar ook in handvatten, sturen en ga zo maar verder. Bij Joop werken ze al jaren met de zadels van SQ-Lab waar het 621 zadel wel de meest bekende is. In de laatste generatie wordt zelfs gebruik gemaakt van Boost-schuimtechnologie die je ook terug vind in hardloop schoenen om de beste ondersteuning te geven die toch comfortabel aanvoelt! Ga naar Joop om je deskundig te laten adviseren en te laten meten welk type SQ-Lab zadel het beste bij je past om nooit meer zadel pijn te hebben!

Terry
Terry heeft zich gespecialiseerd in het creëren van zadels waarmee de kans op zadelpijn sterk gereduceerd wordt naar nul. Elk zadel van Terry heeft een anatomische opening, zodat de druk op het zitvlak gelijkmatiger verdeeld wordt. De zitgedeeltes zijn breed en uitgevoerd met ademende materialen, waarbij de vering zorgt voor een optimale schokdemping. De doorbloeding in het zitvlak is daardoor optimaal. Terry heeft speciale modellen die meer geschikt zijn voor mannen en andere fietszadels die ideaal zitten en passen bij het vrouwen lichaam.

Selle Italia
De racefietsers die uren op het zadel maakt of de mountainbiker die meer klappen krijgt te voorduren en ook lang maar onderbroken momenten op zijn zadel zit, Selle Italia heeft de best passende zadel voor elke sportieve fietser. Met het special ontwikkelde ID-Match meetsysteem vind je samen met Joop het zadel dat het beste bij jou doelen en je lichaam past.

Op de hoogte met een tip van Joop!
Nu je helemaal op de hoogte bent van alle ins & outs over (onze) zadels is het alleen nog zaak om deze op de juiste hoogte in te stellen. Weet je wat? Met een tip van het huis helpen wij jou direct even in het zadel…

Het bepalen van de juiste hoogte van het zadel staat of valt met een optimale afstemming tussen stuur, frame en zadel. Je kunt hierbij uitgaan van de volgende uitgangspunten:

1. De hoogte van het frame moet ongeveer 2/3 van jouw beenlengte zijn (gemeten vanaf de lies tot de onderkant van je voet).
2. Bij de juiste zithoogte is je been net niet gestrekt wanneer je op het zadel zit met je voet in de laagste stand van de trapper.
3. Voor het afstellen van het stuur geldt de vuistregel dat wanneer je recht opzit met je handen op het stuur, je elleboog nog een lichte knik heeft.

Kom vooral even langs in onze showroom om de verschillende zadels uit te proberen en het zadel te vinden dat het best bij jou en jouw manier van fietsen past. Dan stellen onze werkplaatsmedewerkers zich aan jou voor, en stellen jouw zadel in een handomdraai op de juiste hoogte in.

Aanbod
Mountainbikes

SCOTT SPARK RC 900 PRO

Shimano XTR 1x12 speed, Twinloc bediening voor voorvork en achterdemper op stuur. Extra stabiele RockShox 34mm vork met 110mm veerweg en Fox achterdemper. Volledig carbon frame.

01

SCOTT RC 900 TEAM ISSUE AXS

Sram X01 AXS Eagle 1x12 Speed elektr. schakelen. Twinloc bediening voor voorvork en achterdemper op stuur. Stabiele RockShox 34mm vork, 110mm veerweg en Fox achterdemper. Volledig carbon frame.

02

SCOTT SPARK RC 900 TEAM

Sram GX Eagle 1x12 Speed. Twinloc bediening voor voorvork en achterdemper op stuur. Extra stabiele Fox 34mm vork met 110mm veerweg en Fox achterdemper. Volledig carbon frame.

03

SCOTT SPARK RC 900 COMP

Sram NX Eagle 1x12 Speed. Twinloc bediening voor voorvork en achterdemper op stuur. Extra stabiele Fox 32mm vork met 110mm veerweg en Fox achterdemper. Volledig carbon frame.

04

SCOTT SPARK 920

Sram GX Eagle 1x12 speed. Twinloc bediening voor voorvork en achterdemper op stuur. Extra stabiele Fox 34mm vork met 130mm veerweg en Fox achterdemper. Fox dropperpost

05

SCOTT SPARK 930

Shimano SLX-XT 1x12. Twinloc bediening voor voorvork en achterdemper op stuur. Extra stabiele Fox 34mm vork met 130mm veerweg en Fox achterdemper. Syncros dropperpost

06

SCOTT SPARK 940

Sram NX-X1 Eagle 1x12 Speed. Twinloc bediening voor voorvork en achterdemper op stuur. Extra stabiele Rockshox 34mm vork met 130mm veerweg en Fox achterdemper. Syncros dropperpost.

07

SCOTT SPARK 950

Sram GX-NX Eagle 1x12 Speed. Twinloc bediening voor voorvork en achterdemper op stuur. Extra stabiele Rockshox 34mm vork met 130mm veerweg en Fox achterdemper. Syncros dropperpost

08

SCOTT SPARK 960

Shimano Deore 1x12 speed. Twinloc bediening voor voorvork en achterdemper op stuur 130mm veerweg. In twee kleuren verkrijgbaar red / dark grey. Syncros dropperpost.

09

SCOTT CONTESSA SPARK RC 900

Sram X01 Eagle 1x12 speed. Twinloc bediening voor voorvork en achterdemper op stuur. Carbon wielset en volledig carbon frame. Speciale dames componenten.

10

SCOTT CONTESSA SPARK 930

Shimano Deore 1x12 speed. Twinloc bediening voor voorvork en achterdemper op stuur. Syncros dropperpost. Speciale dames componenten.

11

SCOTT SCALE 920 HARDTAIL

Sram GX Eagle 12 Speed, FOX 32 SC Performance voorvork met Twinloc op het stuur. Volledig carbon frame. Schwalbe Racing Ralph en Racing Ray banden.

12

SCOTT SCALE 925 HARDTAIL

Shimano XT-SLX 1x12 Speed.
Fox voorvork,
met Twinloc op het stuur.
Volledig carbon frame.

13

SCOTT SCALE 930 HARDTAIL

Yellow / Wakame green
Shimano XT-Deore 1x12 Speed.
Fox voorvork met Twinloc op het stuur.
Volledig carbon frame.

14

SCOTT SCALE 950 HARDTAIL

Shimano XT-Deore 1x12 Speed.
Fox voorvork,
met Twinloc op het stuur.
Licht aluminium frame.

15

SCOTT SCALE 965 HARDTAIL

Shimano SLX-Deore 1x12 Speed
RockShox Judy voorvork
met lock-out op het stuur. Steekassen voor
en achter voor extra stabiliteit.

16

SCOTT SCALE 970 HARDTAIL

Red / Dark grey, Sram SX Eagle 1x12 speed
RockShox Judy voorvork
met lock-out op het stuur.
In twee kleuren beschikbaar.

17

SCOTT ASPECT 910

Sram SX Eagle 1x12 speed.
RockShox Judy voorvork
met lock-out op het stuur.
Shimano Schijfremmen.

18

ERVAAR ONZE TESTMODELLEN
* VRAAG NAAR DE MOGELIJKHEDEN

"EXTRA ONBEZORGD FIETSEN" ONDERHOUDSCONTRACTEN

UNIEKE "BIKE WASH" BOX

SCOTT ASPECT 920

Shimano XT/Deore 2x10 Speed
SR Suntour XCR voorvork
met lock-out op het stuur.
Shimano Schijfremmen.

19

SCOTT ASPECT 930 PEARL WHITE

Shimano Deore 2x10 Speed
SR Suntour XCR voorvork
met lock-out op het stuur.
Shimano Schijfremmen.

20

SCOTT CONTESSA SCALE 950

Sram SX Eagle 1x12 speed
RockShox Judy voorvork
met lock-out op het stuur.
Speciale dames componenten.

21

SENSA MERANO EVO PRO

Shimano XT 1x12 speed.
RockShox Recon RL voorvork met lock-out
op het stuur.
Shimano Schijfremmen.

22

SENSA MERANO EVO RACE

Shimano SLX 1x12 speed.
RockShox Judy Silver voorvork met lock-out
op het stuur.
Shimano Schijfremmen.

23

SENSA LIVIGNO EVO BLACK SPORT

Shimano Deore 1x11 speed.
SR Suntour XCR voorvork met lock-out
op het stuur.
Shimano Schijfremmen.

24

Cornelis / **RACE & MTB SPECIALIST**
VOOR AL UW VRAGEN OVER DE MTB, VERING, AFSTELLING EN ELEKTRONISCH SCHAKELEN

Fietsen met karakter

Het feit dat wij ons in dit land al sinds jaar en dag verplaatsen met de trouwe tweewieler geeft de fiets een (h)echt Hollands karakter. En daar mogen we best trots op zijn. Want behalve dat het een efficiënte manier van verplaatsen en bewegen is, heeft fietsen nog veel meer karakteristieke elementen die verschillende voordelen op de korte en langere termijn met zich meebrengen. Te beginnen met de meest actuele in een wereld waarin duurzaamheid een steeds belangrijkere rol begint te spelen in onze keuzes: het groene karakter van de eBike en elektrische scooter.

Groen karakter – reductie ecologische fietsbandafdruk
Met het oog op de generaties die na ons komen begint het bewustzijn over het maatschappelijke belang van een duurzame levensstijl steeds meer gemeengoed te worden. In het kader van bewust bewegen heeft fietsen natuurlijk een uitermate groen karakter. Laat de auto dus eens staan en stap op de fiets of elektrische scooter voor bijvoorbeeld woon-werkverkeer, een bezoek aan de supermarkt en/of vrienden en familie. Zo minimaliseer jij jouw ecologische voetafdruk (of: 'fietsbandafdruk) en draag je actief bij aan de reductie van de Co2-uitstoot.

Op de pagina hiernaast leggen wij jou in 5 stappen uit hoe jij het jezelf (of jouw medewerkers) met een lease fiets of eBike nog laagdrempeliger, voordeliger en dus aantrekkelijker kunt maken.

Gezond karakter – de kilometerteller
De fiets is behalve een bewuste keus voor het milieu, voor veel mensen ook hét antwoord op de dagelijkse uitdaging van in beweging blijven. Een half uur per dag goed doortrappen is bijvoorbeeld al voldoende voor de aanbevolen hoeveelheid minimale beweging. Let op: 'minimaal'! Dat wil dus niet zeggen dat je er aan het eind van je recreatieve fietsrit al bent maar goed op weg ben je zeker. Wil je nou echt werk maken van je gezonde portie dagelijkse beweging, start dan met het bijhouden van je kilometers en stel jezelf doelen met bijvoorbeeld één van onze favoriete apps.

Komoot
Komoot is voor miljoenen mensen de sleutel tot het beleven van avonturen in de buitenlucht. Van de onverschrokken avonturier en de ervaren mountainbiker, tot de beginner die net zijn eerste racefiets heeft gekocht, onze technologie maakt het vinden, plannen en beleven van outdoor ervaringen makkelijk voor iedereen. Via Komoot vindt, maak en pa je routes super makkelijk aan! Zo vindt je altijd in de buurt waar je op dat moment een route die bij je past, in de hele wereld! Tip: gebruik Komoot heel eenvoudig samen met een Bosch Nyon, Wahoo of Garmin computer. Meer weten? Vraag het Joop!

eBike Connect
Met de eBike Connect App kun je je Bosch Kiox of Nyon met je smartphone verbinden en bijvoorbeeld heel gemakkelijk geplande routes overbrengen of rijmodes aanpassen. Via de verbinding met het online eBike Connect portal kan je al je persoonlijke rij-, tocht- en fitnessgegevens ook op een tablet of pc inzien en analyseren. Bosch maakt van je eBike ook een personal trainer met de eBike Connect app. Je kunt je individuele trainingsprogramma opstellen en de boordcomputer verbinden met een hartslagmeter.

Strava
Wellicht de meest bekende sport app in de hele wereld. Via gps worden je routes opgeslagen en kan je eigen groei zien maar ook je eigen prestaties vergelijken met die van een andere. Ben je de snelste op een segment, dan bij je de King of the Mountain, of te wel je hebt de KOM! En ondanks dat helemaal niet belangrijk is het wel erg leuk om te zien wat andere fietsers of wandelaars doen en presteren. Onder de indruk van een goede prestatie, laat het zien en geef die gene kudo's! Daarnaast kan je Strava ook goedgebruiken om routes te maken. Doordat Strava ziet wat populaire wegen zijn bieden ze je de mogelijkheid om op onbekend terrein, toch alle hotspots te mee te pakken. Zo ervaar je de maximale fiets beleving!

Zwift
Het klinkt allemaal futuristisch maar het is echt van deze tijd. Online, via internet tegen elkaar fietsen van uit je eigen woonkamer. Zwift maakt het mogelijk en heeft zelfs een officieel wereldkampioenschap e-sports! Je kan virtueel fietsen in New York, Frankrijk, Parijs, London, Richmond, Innsbruck, Yorkshire en Watopia. Dit kan tegen of met onbekende maar als je het van te voren afspreekt, ook met je eigen trainingsmaatjes. Je hebt wel een slimme trainer nodig die je kan verbinden met een computer, tablet of telefoon. Tip! Zorg voor verkoeling in de kamer want tijdens een wedstrijd op Zwift breekt het zweet je altijd uit. Ga naar Joop als je wil ervaren wat virtueel fietsen is, als Wahoo Experience Station kan je hier trainers maar ook online trainingsapps uitproberen!

Gewoon karakter – schept een band
Bij Joop van Voorthuizen belichamen wij als nuchtere Hollanders het gewone karakter van de fiets. Onze slogan is niet voor niets 'gewoon goed met fietsen'. Op basis van die no-nonsense houding en manier van communiceren hebben wij door de jaren heen een sterke en persoonlijke band met een grote groep vaste klanten opgebouwd. En dat vinden wij gewoon heel waardevol. Een aantal van hen vind je overigens geportretteerd terug in dit magazine.

☞ Lease-Bike

Bij leasen wordt er al snel aan een auto van de zaak gedacht. Maar sinds 2020 is het ook mogelijk om een 'fiets van de zaak' te leasen en dat heeft voor zowel medewerkers als werkgevers grote voordelen. Denk aan een combinatie van zaken zoals gezondheid, productiviteit en duurzaamheid, plus het is ook financieel nog eens zeer aantrekkelijk. Omdat de één deze mogelijkheid nog niet kent en een ander gewoonweg niet weet waar te beginnen, helpen wij jou(w medewerkers) in 5 versnellingen aan, én op, een leasefiets.

1 **STAP 1 – Ga naar joopfietsen.nl/lease**
Via een eenvoudige tool kun jij hier op basis van het type fiets en jouw inkomen alvast berekenen hoeveel jij kunt besparen in vergelijking met kopen. Doordat het bedrag op het brutoloon wordt ingehouden, kan het voordeel vanaf circa 25% zelfs tot wel 80%* oplopen.

* Het exacte voordeel is afhankelijk van en in hoeverre de werkgever bereid is om een eventuele bijdrage te doen, als investering in jouw woon-werkplezier.

2 **STAP 2 – Overtuig jouw werkgever**
Ben jij overtuigd van de voordelen die een leasefiets jou te bieden hebben? Dan is het tijd om naar jouw werkgever te stappen. Een fietsplan via een leaseplan is 100% gratis voor werkgevers maar wij maken het hen (en dus jou) graag nog een stukje makkelijker door o.a. het registratieproces te ontzorgen. Laat hem, haar of hen gerust contact met ons opnemen.

3 **STAP 3 – Kies een fiets**
Blader nog eens door dit magazine of kom langs in de showroom van Joop om de, of het type, fiets van jouw keuze uit te proberen. Tip: het voordeel is het grootst wanneer je voor een eBike kiest, omdat de adviesprijs van elektrische fietsen hoger ligt dan die van een reguliere fiets. Maar een bak-, stads- of racefiets kan natuurlijk ook!

4 **STAP 4 – Teken het leasecontract**
Nu jouw werkgever overtuigd is en jij de fiets hebt gekozen die het best bij jouw wensen en mogelijkheden past is het tijd om het leasecontract te tekenen. Deze ga je aan voor de looptijd van 36 maanden, waarna je in de gelegenheid bent om de fiets voor de resterende waarde (circa 15% van de consumentenadviesprijs) over te nemen.

STAP OP – en fiets weg
Veel plezier op jouw gloednieuwe (elektrische) leasefiets, geniet ervan. Wanneer alles en iedereen een beetje meewerkt kan het hele lease-traject in 1 á 2 weken geregeld zijn. Succes en misschien wel tot snel!

Voor werkgevers
Versterk de band met jouw medewerkers!
Wil jij nóg gezondere, energiekere en dus productievere medewerkers? Biedt ze dan proactief de mogelijkheid tot een (nog voordeligere) leasefiets aan! Maak een afspraak met Joop om alle mogelijkheden en voordelen te ontdekken. Dan maken we samen een leaseplan op maat.

Aanbod
E-mountainbikes

RIESE & MULLER SUPERDELITE MOUNTAIN TOURING

RIESE & MÜLLER

Interne accucapaciteit van tot wel 1.125 Wh.
Comfortabel, geavanceerde veiligheids-technologie.
Bosch Performance Line CX motor. Fox dempers,
optioneel: onderhoudsarme riem aandrijving.

Superdelite Mountain Rohloff **v.a. € 9609,-** 01

RIESE & MULLER DELITE MOUNTAIN TOURING

RIESE & MÜLLER

Riese & Müller Control Technology. Accuvermogen
van tot wel 625 Wh. Bosch Performance Line
CX motor. Fox dempers, optioneel:
onderhoudsarme riem aandrijving.

Delite Mountain Rohloff **v.a. € 8339,-** 02

SCOTT STRIKE ERIDE 920

Bosch CX motor, PowerTube 625Wh.
Shimano XT-Deore 1x12 Speed.
Syncros Dropper. Marzocchi Z2.
en FOX Float EVOL, 140mm met TwinLoc. 03

SCOTT STRIKE ERIDE 930

Black / blue. Bosch CX motor, PowerTube 625Wh.
Sram SX Eagle 1x12 Speed.
Syncros Dropper. Marzocchi Z2.
en X-Fusion Nude, 140mm met TwinLoc. 04

SCOTT STRIKE ERIDE 940

Bosch CX motor, PowerTube 500Wh.
Sram SX Eagle 1x12 Speed.
Syncros Dropper. Marzocchi Z2.
en X-Fusion Nude, 140mm met TwinLoc. 05

SCOTT ASPECT ERIDE 920

Bosch CX motor, PowerTube 625Wh.
Sram SX Eagle 1x12 Speed.
SR Suntour 120mm met
lock-out op het stuur. 06

Aanbod
Kinderfietsen

ALPINA COMET REMNAAF ALPINA

J12 Flame Red / Black Matt

J16 **€ 219,-** / J20 **€ 239,-**

In verschillende kleuren verkrijgbaar.

01

ALPINA OCEAN REMNAAF ALPINA

M16 Glace Mint Matt / Pastel Pink Matt

M18 **€ 269,-** / M20 **€ 339,-** / M22 **€ 349,-**

In verschillende kleuren verkrijgbaar.

02

ALPINA GIRLPOWER REMNAAF ALPINA

Alpina Girlpower M12 Sparkle Pink

03

ALPINA CARGO REMNAAF ALPINA

M12 Glamour Pink Matt

M16 **€ 259,-** / M18 **€ 269,-**

M20 **€ 339,-** / M22 **€ 349,-**

In verschillende kleuren verkrijgbaar.

04

ALPINA CLUBB REMNAAF ALPINA

M20 Frosty Pink Matt / Soft Mint Matt

M22 **€ 349,-**

In verschillende kleuren verkrijgbaar.

05

ALPINA ALPINA MOOD 3V ALPINA

M24 Silt Green Matt / Dark Mauve Matt

M26 **€ 459,-**

06

KINDERFIETSEN

ALPINA YABBER REMNAAF ALPINA

J12 Incredible Green Matt

J16 **€ 239,-** / J18 **€ 249,-**

J20 **€ 339,-** / J22 **€ 349,-**

In verschillende kleuren verkrijgbaar.

07

ALPINA YABBER 3V ALPINA

J24 Jet Black Metallic Matt / Sporty Blue Matt 3v

J26 **€ 429,-**

In verschillende kleuren verkrijgbaar.

08

ALPINA TRIAL REMNAAF ALPINA

J16 Active Blue Matt

J18 **€ 279,-** / J20 **€ 359,-** / J22 **€ 369,-**

In verschillende kleuren verkrijgbaar.

09

ALPINA TRIAL 3V ALPINA

J24 Space Black Matt

J26 **€ 469,-**

In verschillende kleuren verkrijgbaar.

10

ALPINA TRIAL 7V ALPINA

J24 Space Black Matt

J26 **€ 459,-**

In verschillende kleuren verkrijgbaar.

11

CORTINA U4 MINI CORTINA

J24 Jet Black Matt R3, ook in meisjes uitvoering.

J26 **€ 439,-** / M24 **€ 439,-** / M26 **€ 439,-**

Drie versnellingen

In verschillende kleuren verkrijgbaar.

12

SCOTT ROXTER 14

Scott Roxter Kinder MTB ook in 16

13

SCOTT SCALE 20

Cobalt blue / Yellow

14

SCOTT SCALE 24

Disc Yellow

15

SCOTT ASPECT 760

Red

16

SCOTT CONTESSA 14

Scott Contessa ook in 16

17

SCOTT CONTESSA 20

18

Roos / HOSTESS

EN SPECIALIST IN KINDER- & LIFESTYLEFIETSEN

SCOTT CONTESSA 24 DISC

19

EIGHTSHOT XCOADY 20 SL ORANGE

20 FS Green **€439,99**

20

EIGHTSHOT XCOADY 24 FS GREEN

24 Disc Grey **€499,99**

21

EIGHTSHOT XCOADY 275 FS GREEN

275 Disc Grey **€769,99**

22

KINDERFIETSEN

Joop is **betrokken**

Joop van Voorthuizen is er voor groot en klein, van jong tot oud. In dat kader sponsoren wij graag lokale, maatschappelijke en vaak sportieve en recreatieve initiatieven. Zo is Joop bijvoorbeeld trotse sponsor van onder andere de Kidscross in Scherpenzeel. Een plek waar jong en nóg jonger elkaar dag in, dag uit ontmoeten en uitdagen. Want als jongen of meisje wil jij natuurlijk buiten zijn en vrij bewegen. Samen zijn, iets beleven. Vallen, opstaan én weer losgaan op de crossbaan. Het parcours is niet overal even effen, maar op de Kidscross is iedereen gelijk. Voor iedere leeftijd en elk niveau is er is voor ieder wat wilds.

In deze even unieke als energieke omgeving draait het om enthousiasme en om grenzen verleggen. Waar een wi(e)l is, is immers een weg! Samen ontwikkelen en meters maken, geeft structuur, biedt grip en schept een band. Ieder in haar of zijn eigen tempo met sprongen vooruit over onder andere de “ScherpenzHill” en door Joop’s bocht. Een aaneenschakeling van hindernissen en belevenissen. Ontwikkeling als kettingreactie van ongeremd plezier. Met elke nieuwe ronde, nieuwe kansen.

Ben jij tussen de 4 en 12 jaar en niet vies van een beetje uitdaging, spanning en sensatie? Dan ben jij klaar voor de start! Kom naar de Kidscross in Scherpenzeel om los te gaan op de crossbaan.

Joop van Voorthuizen fietsen is ook trotse sponsor van TC ‘t Scherpewoud en de Polstars. Daarnaast zijn ze zeer betrokken bij lokale verenigingen en goede doelen!

Aanbod
Stadsfietsen

GAZELLE CHAMONIX C8

Sportief en comfortabel. Automatische kettingspanner.
Nexus 8 premium versnellingsnaaf.
Een van Gazelles meest lichtlopende fietsen.

01

GAZELLE CHAMONIX C7

Wendbaar en licht. Verende voorvork en zadelpen.
Automatische kettingspanner.
Nexus 7 versnellingsnaaf.

02

GAZELLE ORANGE C8

Hoogwaardig afgewerkt frame. Automatische kettingsspanner. Nexus 8 versnellingsnaaf.
Comfortabele zithouding.

03

GAZELLE ORANGE C7+

In één oogopslag herkenbaar als Gazelle.
Verende voorvork en zadelpen. Automatische kettingspanner. Nexus 7 versnellingsnaaf.

04

GAZELLE VENTO C7

Hoogwaardige look & feel. Comfortabele zithouding
Schakelmateriaal, remmen en dynamo kunnen tegen een stootje. Nexus 7 versnellingsnaaf.

05

GAZELLE BLOOM

Dubbele standaard en stuurblokkering.
Stuur en achterdrager berekend op kinderzitjes.
Keuze uit twee modieuze stylings.

Jan / **ONDERDELEN SPECIALIST EN MAGAZIJNBEHEER**
JAN HELPT JE AAN DE JUISTE ONDERDELEN VOOR JE FIETS OF SCOOTER

Aanbod
Lifestyle fietsen

CORTINA U4 REGULAR DAMES

De bekendste Cortina in de collectie!
Drie versnellingen met terugtrap rem.
In verschillende kleuren
verkrijgbaar.

01

CORTINA U4 REGULAR HEREN

De bekendste Cortina in de collectie!
Drie versnellingen met terugtrap rem.
In verschillende kleuren
verkrijgbaar.

02

CORTINA U4 REGULAR DAMES

De bekendste Cortina in de collectie!
Drie versnellingen, handremmen en Naafdynamo.
In verschillende kleuren
verkrijgbaar.

03

CORTINA U4 REGULAR HEREN

De bekendste Cortina in de collectie!
Drie versnellingen, handremmen en Naafdynamo.
In verschillende kleuren
verkrijgbaar.

04

CORTINA U4 DENIM DAMES

De bekendste Cortina in de collectie!
Drie versnellingen met handremmen.
In verschillende kleuren
verkrijgbaar.

05

CORTINA U4 DENIM HEREN

De bekendste Cortina in de collectie!
Drie versnellingen met handremmen.
In verschillende kleuren
verkrijgbaar.

06

CORTINA U4 FASHION DAMES

Elegance Green Matt / Jet Black Matt
De meest luxe Cortina U4.
7 versnellingen, Naafdynamo,
Handremmen.

07

CORTINA U4 FASHION HEREN

Jet Black Matt
De meest luxe Cortina U4.
7 versnellingen, Naafdynamo,
Handremmen.

08

CORTINA U4 DENIM DAMES

Ook in heren uitvoering te verkrijgen.
De meest luxe Cortina U4.
8 versnellingen, Naafdynamo,
Handremmen.

09

CORTINA BLAU DAMES

Elegance Green Matt / Black Matt
Mooi design, onderhouds arme riemaandrijving.
Usb oplader in de verstelbare stuurpen.
Nexus 7 versnellingsnaaf.

10

CORTINA BLAU HEREN

Black Matt / Elegance Green Matt
Mooi design, onderhouds arme riemaandrijving.
Usb oplader in de verstelbare stuurpen.
Nexus 7 versnellingsnaaf.

11

CORTINA COMMON BASIC DAMES

Jet Black Matt, ook in Heren uitvoering te
verkrijgen. Het moderne frame van de
Common, in de meest eenvoudige uitvoering.
Drie versnellingen en terugtraprem.

12

Gerrie / **ADVIES LIFESTYLE EN ADMINISTRATIE**
VOOR AL UW VRAGEN OVER DE ALLERBESTE TASSEN OF BIJPASSENDE ACCESSOIRES

CORTINA COMMON DAMES

Ook in heren uitvoering te verkrijgen.
Dragers met Atran Velo System (AVS)
Heel eenvoudig een mand op je fiets klikken
Drie versnellingen. In verschillende kleuren leverbaar

13

CORTINA COMMON DAMES

Modern design en coole gadgets
Verlichting via naafdynamo
Verstelbare stuurpen, Nexus 7 versnellingsnaaf
In verschillende kleuren leverbaar

14

CORTINA COMMON HEREN

Elegance Green Matt
Modern design en coole gadgets, Verlichting via naafdynamo
Verstelbare stuurpen, Nexus 7 versnellingsnaaf
In verschillende kleuren leverbaar

15

CORTINA U1 HEREN

Black Matt met trugtraprem, ook in
dames variant. Fiets zonder toeters,
maar wel met een bel.
Gewoon een goede fiets.

16

CORTINA COMMON FAMILY

Modern frame, speciaal voor de papa's, mama's,
opa's en oma's. Meer ruimte tussen zadel en stuur.
Dubbele standaard en stuurslot.
In verschillende kleuren leverbaar

17

CORTINA U4 FAMILY

De populaire transportfiets in een familiejasje
3 versnellingen, meer ruimte tussen zadel en stuur
Dubbele standaard en stuurslot
In verschillende kleuren leverbaar

18

Cees / WERKPLAATSCHEF
HET AANSPREEKPUNT VAN DE WERKPLAATS (PLANNING)

CORTINA U4 FAMILY

De populaire transportfiets in een familiejasje.
7 versnellingen, meer ruimte tussen zadel en stuur.
Dubbele standaard en stuurslot.
In verschillende kleuren leverbaar.

19

CORTINA MOZZO N8 DAMES

Een snelle stadsfiets voor de echte liefhebber.
Onderhoudsarme riemaandrijving.
Nexus 8 versnellingennaaf.
In verschillende kleuren leverbaar.

20

CORTINA MOZZO N8 HEREN

Een snelle stadsfiets voor de echte liefhebber.
Onderhoudsarme riemaandrijving.
Nexus 8 versnellingennaaf.
In verschillende kleuren leverbaar.

21

GAZELLE ESPRIT 7 SHIMANO NEXUS

Sportieve prestaties met 1, 3 of 7 versnellingen.
Stevige bagagedrager en geintegreerde voorlamp.
Koplamp en achterlicht werken op naafdynamo.
Esprit 3 € 629,- / Esprit Terugtraprem € 499,-

22

GAZELLE HEAVYDUTYNL 7 SHIMANO NEXUS

Gazelle's meest complete, multifunctionele transportfiets.
Dubbele pootstandaard en stuurblokkering.
In meerdere kleuren verkrijgbaar
HeavyDutyNL 3 Shimano Nexus € 729,-

23

GAZELLE MISS GRACE 7 SHIMANO NEXUS

Stoer, elegant en bijzonder praktisch.
Achterdrager in dezelfde kleur als fiets mogelijk.
Dubbele pootstandaard en stuurblokkering.
In meerdere kleuren verkrijgbaar.

24

LIFESTYLE FIETSEN

Een rondleiding in de wereld (en werkplaats) van Joop

Vaak zie je dat rubrieken zoals deze titels als 'Achter de schermen' of 'Backstage bij…' meekrijgen. Maar in het geval van een bezoek aan het spiksplinternieuwe pand van Joop van Voorthuizen zie je direct dat hier bij Joop allerminst sprake is van geheimzinnige achterkamers. Of beter gezegd; ervaar je dat hier allerminste sprake van is. Wat je ziet is wat je krijgt. Of kunt kopen natuurlijk.

Want eenmaal binnen beleef je een oase van ruimte die bewegings- én gastvrijheid ademt. Bewegingsvrijheid door de ruime corridor, heldere doorkijkjes en brede paden. Gastvrijheid door een combinatie van vriendelijke gezichten, warme uitstraling en duidelijke bewegwijzering. Omdat ook, of misschien wel juist, in dit geval het cliché 'een beeld zegt meer dan 1000 woorden' opgaat (laat staan meerdere foto's), geeft Joop jou graag een visuele rondleiding.

1 Van buitenaf

Zodra het terrein in zicht komt zie je het logo van Joop trots op de voorgevel prijken. Wanneer je vervolgens dichterbij komt zie je, bij wijze van voorproefje, in de vele ramen die het pand rijk is verschillende (soorten) fietsen blinken. Geen twijfel over mogelijk; je bent aan het goede adres.

2 Bij binnenkomst

Of je nou nietsvermoedend binnenwandelt of direct het rode fietspad volgt richting de werkplaats, is het eerste dat opvalt de hoge corridor met aan beide zijden van de brede trap goedgevulde stellages die de liefde voor de fiets heritage en passie voor het ambacht van het fietsenvak uitstralen. Ó, voor we het vergeten: koffie? →

SHOWROOM, WINKEL, WERKPLAATS →

3 De showroom

In principe verdient het hele pand het predicaat 'showroom'. Maar in dit geval worden de gedeeltes bedoeld waar de verschillende soorten fietsen uitgestald staan. Zo vind je op de begane grond de afdeling met eBikes en scooters, terwijl je boven op de juiste verdieping bent voor reguliere (en tweedehands) dames- en herenfietsen. Ook vind je hier de mountainbikes, race- en kinderfietsen.

4 De winkel

Voor alle accessoires, losse onderdelen en fietskleding hoef je niet verder te zoeken. Bij Joop word je persoonlijk geadviseerd over de producten die zo optimaal mogelijk aansluiten bij jouw verhaal, ambities en wensen.

5 De werkplaats

De naam zegt het al, en hoewel iedereen bij Joop zijn of haar werk natuurlijk vol passie doet, is dit de plaats waar het échte werk in de traditionele, ambachtelijke betekenis van het woord gedaan wordt. En het moet gezegd, het is toch ook wel een klein beetje de grote trots van het nieuwe pand. Verwar 'traditioneel' en 'ambachtelijk' trouwens niet met 'ouderwets', want deze nieuwe werkplaats is met alle technieken en digitale systemen helemaal van deze tijd en klaar voor de toekomst!

In principe verdient het hele pand het predicaat 'showroom'

PROFESSIONELE WERKPLAATS

Aanbod
Trekking fietsen

GAZELLE MARCO POLO URBAN 8

Gazelle

Lichtgewicht en sportief! Kan tegen een stootje.
Robuust door naafdynamo en geïntegreerde
bekabeling. Duurzaam en onderhoudsarm:
Alfine 8-versnellingsnaaf met riemaandrijving.

01

GAZELLE CHAMONIX S8

Gazelle

Lichtgewicht constructie met 8 versnellingen.
Dankzij beltdrive heeft deze Gazelle nauwelijks
onderhoud nodig. Opschieten in
een ontspannen zithouding.

02

GAZELLE CHAMONIX T30 30

Gazelle

Lichtgewicht alleskunner. Hydraulische velgremmen
Ergonomisch gevormde handvatten voor
kilometers fietsplezier.

03

GAZELLE CHAMONIX T27 30

Gazelle

Sportieve fiets voor alledaagse avonturen.
Stijf lichtgewicht frame. Schakelcombinatie van
Shimano Naafdynamo, geïntegreerde kabels.

04

SENSA SUPERLITE DISC HEREN

SENSA

Ultra licht frame & volledig carbon voorvork.
Shimano 30-speed schakelsysteem.
Shimano hydraulische remschijven.
Axa slot en verlichting.

05

SENSA TRAVEL LITE DISC DAMES

SENSA

Licht gewicht aluminium frame en vork.
Shimano Alivio 3x9 speed schakelsysteem.
Verstelbare stuurpen.
Naafdynamo.

06

TREKKING FIETSEN

SENSA CINTURA BELT-DRIVE SILVER

SENSA

Silver. Licht gewicht aluminium frame en vork.
Onderhoudsarme Gates CDN carbon belt
drive technology. Verstelbare stuurpen.
Naafdynamo en schijfremmen.
Ook in heren uitvoering beschikbaar.

07

SENSA CINTURA BELT-DRIVE BLACK

SENSA

Black. Licht gewicht aluminium frame en vork.
Onderhoudsarme Gates CDN carbon belt
drive technology. Verstelbare stuurpen.
Naafdynamo en schijfremmen.
Ook in dames uitvoering beschikbaar.

08

SCOTT SUB SPORT 10 LADY

SCOTT

Aluminium frame met verende
Suntour voorvork.
Shimano XT 30 Speed.
Shimano schijfremmen.

09

SCOTT SUB SPORT 10 MEN

SCOTT

Aluminium frame met verende
Suntour voorvork.
Shimano XT 30 Speed.
Shimano schijfremmen.

10

SCOTT SUB SPORT 20 LADY

SCOTT

Aluminium frame met verende
Suntour voorvork.
Shimano Deore 30 Speed.
Shimano schijfremmen.

11

SCOTT SUB SPORT 20 MEN

SCOTT

Aluminium frame met verende
Suntour voorvork.
Shimano Deore 30 Speed.
Shimano schijfremmen.

12

SCOTT SUB SPORT 30 LADY

Aluminium frame met verende
Suntour voorvork.
Shimano Alivio / Altus 27 Speed.
Shimano schijfremmen.

13

SCOTT SUB SPORT 30 MEN

Aluminium frame met verende
Suntour voorvork.
Shimano Alivio / Altus 27 Speed.
Shimano schijfremmen.

14

Arco / **MONTEUR IN OPLEIDING**
IS ZICH AAN HET ONTWIKKELEN ALS RACE, MTB EN TREKKING SPECIALIST

Servicepunt **Scherpenzeel**

Beukenlaan 34a
3925 JL Scherpenzeel
T. 033 – 277 85 56
E. info@joopfietsen.nl

Adriaan / **SERVICEPUNT SCHERPENZEEL**
HET AANSPREEKPUNT IN SCHERPENZEEL

FIETSEN IS SPELEN EN AVONTUUR. KINDEREN VOELEN ZICH STOER. HET VERGROOT HUN WERELD EN ERVAREN MEER VRIJHEID. ALPINA MAAKT VOOR ALLE KINDEREN IN DE LEEFTIJD VAN 2 TOT 12 JAAR DÉ FIETS VAN HUN DROMEN. MOOI EN VAN DE ALLERBESTE KWALITEIT.

ALPINA

DUTCH KIDS BIKES

Aanbod
Onze specials

V.A. € 2499,-

GAZELLE AMI C7 HMS

Gazelle

Onbezorgd: altijd beide voeten aan de grond.
Verende zadelpen en voorvork. Lage en brede instap.
De moderne look versterkt je zelfvertrouwen.

01

V.A. € 4999,-

PFAU-TEC SCOOTER TRIKE DRIEWIELER

PFAU-Tec

Bosch middenmotor. Geveerde achterbrug.
Zadel met rugleuning (verstelbaar),
7 versnellingen met vrijloop.

02

V.A. € 1699,-

PFAU-TEC COMFORT DRIEWIELER

PFAU-Tec

Lage en brede instap. Voorwielmotor.
Bagagemand achter. 7 versnellingen met
terugtrap- en parkeerrem.

03

V.A. € 3999,-

PFAU-TEC COMBO

PFAU-Tec

Bosch middenmotor. Lage en brede instap.
Bagagemand achter. 7 versnellingen met
terugtrap- en parkeerrem.

04

V.A. € 2899,-

PFAU-TEC C2

PFAU-Tec

Bafang middenmotor.
Lage instap. Hydraulische Magura velgremmen.
7 versnellingen met terugtraprem.

05

V.A. € 1599,-

PFAU-TEC ALLY

PFAU-Tec

Lage en brede instap. Parkeerrem.
Bagagemand achter.
7 versnellingen met terugtraprem.

Bert / SPECIAL SPECIALIST

EN EXPERT IN ONDERHOUDSCONTRACTEN, VERZEKERINGEN EN LEASECONCEPTEN VOOR BEDRIJVEN

Bekijk de fiets bij **Joop van Voorthuizen!**

Gravel next level. De Torus is snel en fun. Zijn frame uit Triad 40 carbon is stijf en licht waardoor je aan hoge snelheid over de gravelstroken scheurt. Zijn speelse geometrie garandeert fun tijdens elke rit.

Achter op de scooter bij: Peter

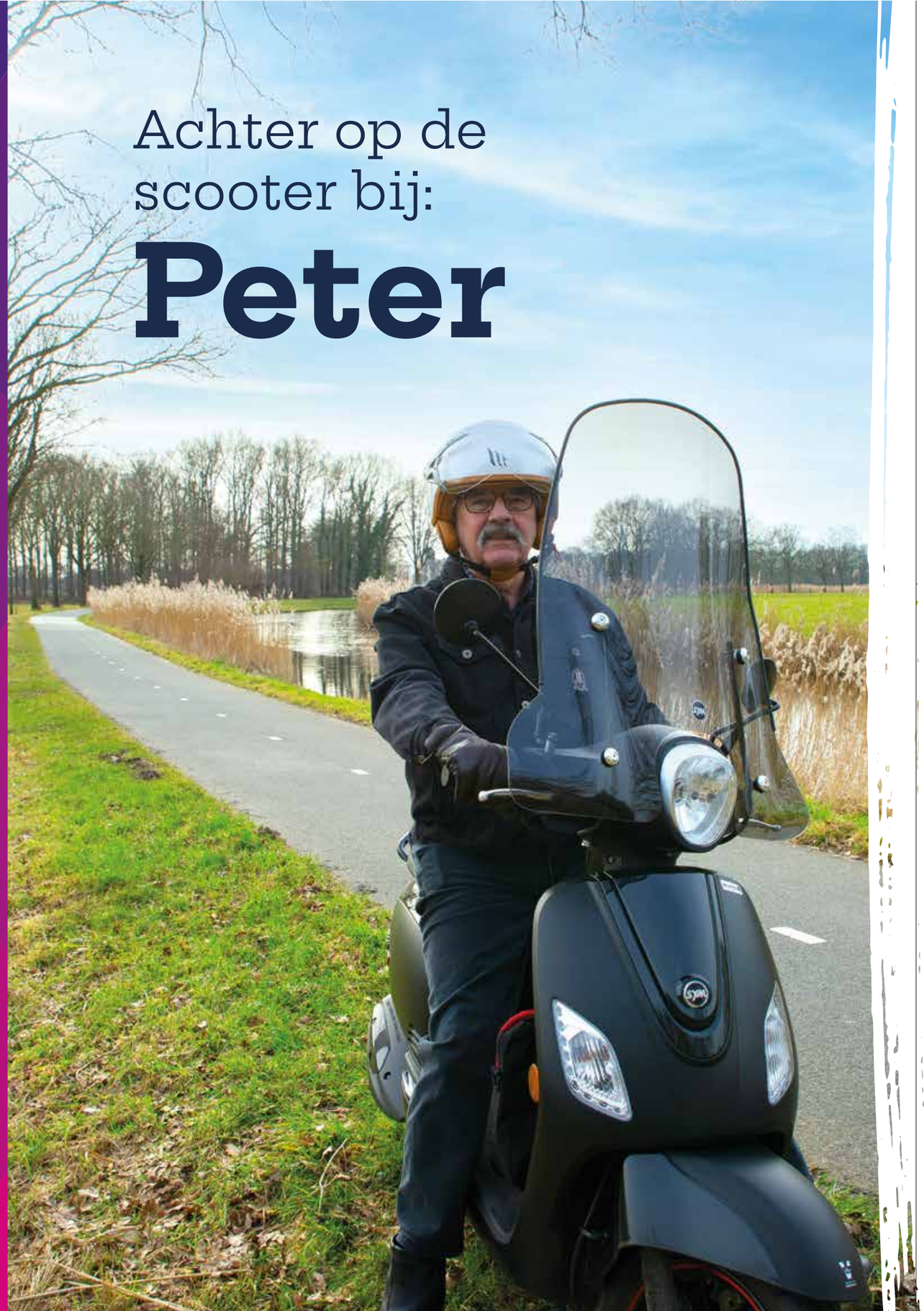

In deze terugkerende rubriek staan we op de pedalen met fiets-, en in dit geval, scooterverhalen en gaan we in een vijftal vragen op pad met oude en minder oude bekenden. Mensen met karakter die vertellen wat de tweewieler voor hen betekent en waar het hen allemaal gebracht heeft. In deze categorie gaan we achter op de scooter bij Peter van de Kemp.

1 Wie ben je en waar hou jij je zoal mee bezig?

Mijn naam is Peter, Peter van de Kemp om precies te zijn, ben 79 jaar oud en woon al 28 jaar in Scherpenzeel. De afgelopen acht jaar stond mijn leven in het teken van het volledig verzorgen van de mantelzorg voor mijn lieve vrouw Elisabeth, waar ik 46 jaar mee getrouwd ben geweest. Sinds zij afgelopen jaar helaas is overleden woon ik alleen, maar ben ik desalniettemin gelukkig helemaal zelfstandig en dus in staat om lekker bromscooter te rijden in de omgeving. Deze hobby was ook voor, en tijdens, de ziekte van mijn vrouw mijn voornaamste uitlaatklep. Voorheen ging ik regelmatig naar Indonesië. Niet met de scooter hoor, haha, maar met het vliegtuig. De eerste twee keer ben ik er geweest op uitnodiging van de Indonesische politie, als dank voor mijn inspanningen als vrijwilliger voor Indonesische politieofficieren die in Nederland een cursus volgden. Omdat ik me er om onverklaarbare redenen enorm thuis voel ben ik in het kader van vakanties nog vaak gegaan. En wanneer ik in Nederland thuis ben laat ik de televisie bij voorkeur uit en pak ik graag een goed boek.

2 Wat is jouw allereerste fietsherinnering?

Ik weet niet of het mijn eerste herinnering is of dat het me zo vaak en levendig is verteld waardoor het een herinnering is geworden, maar fietsen heb ik nooit hoeven leren. Als kleuter stapte ik op een fiets en reed er mee weg. Ondanks dit aangeboren talent is fietsen an sich nooit echt mijn hobby geworden. Eigenlijk was de fiets voornamelijk aan werk verbonden. Zo had mijn vader bijvoorbeeld een kruidenierswinkel en kreeg ik de nobele taak om de nabestellingen per fiets te bezorgen. En ook in het leger en later bij de politie had ik de beschikking over een dienstfiets. Oók twee wielen maar minder werk gerelateerd is de motor die ik lange tijd privé heb gereden.

3 Waar ken jij Joop van? En wat is jouw ervaring met hen?

Omdat ‘Bets’, zoals ik mijn vrouw vaak noemde, motorrijden een wat te gevaarlijke hobby begon te vinden ben ik er voor haar gemoedsrust rond mijn vijftigste mee gestopt. Geven en nemen hè, een huwelijk, en het laatste wat je wilt is dat de vrouw waar je zoveel van houdt ongerust thuiszit terwijl jij de Nederlandse wegen verovert. Een jaar of twaalf geleden vonden we met de brommer een compromis waarmee ze zich een stuk minder zorgen hoefde te maken of ik al dan niet weer veilig en gezond huiswaarts zou keren. Door fietsenhandel Flier uit Lunteren werd ik naar Joop van Voorthuizen in Renswoude verwezen als zijnde een goede en betrouwbare partij. Zo zie je maar dat Joop in heel de regio goed bekend staat. En terecht als je het mij vraagt, en het wordt mij gevraagd, nietwaar?

4 Met wie heb jij jouw mooiste moment(en) op de scooter gedeeld? En natuurlijk: welke?

Bij Joop kocht ik in eerste instantie een snorscooter maar in de praktijk bleek dat je daar niet ver mee komt. Niet ver genoeg naar mijn smaak in elk geval. Een jaar later wisselde ik deze dus alweer in voor een bromscooter en ik kan je vertellen; dat gaat een stuk beter op de afstanden. Vanaf dat moment begon ik weer de recreërende kilometervreter als in mijn beste motorrijdagen te worden, waarbij afstanden van 100 kilometer per dag allesbehalve uitzonderingen waren. De verste afstand die ik op mijn scooter afgelegd heb is 230 kilometer door en rond de Noordoostpolder. Inmiddels heb ik, geloof ik, alweer mijn zesde of zevende bromscooter bij Joop van Voorthuizen vandaan. Het klinkt misschien cliché maar het is echt nog een zaak waar de klant koning is! En clichés zijn clichés omdat ze waar zijn hè…

5 En tot slot, waar brengt de scooter jou in de (nabije) toekomst naartoe?

Inmiddels ben ik bijna 80 dus dat persoonlijke record van 230 kilometer ga ik waarschijnlijk niet meer verbreken. Maar lekker rondrijden blijf ik zeker zo lang mogelijk volhouden. Ik heb vrienden in Nieuw-Lekkerland en die vinden het wel stoer dat “opa” nog steeds op de scooter komt en ook mijn relaties op het Artillerie Schietkamp in Oldebroek blijven mij uitdagen om vooral op de scooter te komen blijven buurten. Ik moet zeggen dat de positieve energie van deze mensen brandstof is die mij én mijn scooter nog wel even vooruit helpen tuffen.

Aanbod
(E)Scooters

V.A. € 2099,-

NIU MQI+ SPORT

Efficiënte 1500 watt Bosch motor.
EBS dubbel remsysteem.
Panasonic accu's.
In vier kleuren leverbaar.

01

V.A. € 2499,-

NIU NQI SPORT

Efficiënte 1500 watt Bosch motor.
Uit te breiden met extra accu.
In zeven uur geladen.
In vijf kleuren leverbaar.

02

V.A. € 1899,-

NIU UQI SPORT

Opvallend 'naked' model.
12" wielen, extreem wendbaar.
29-35 km actieradius.
In vier kleuren leverbaar.

03

V.A. € 2699,-

NIU UQI+ GT

Met 14" wielen erg wendbaar.
Actieradius tot wel 80 km.
In 9 uur vol geladen.
In vier kleuren leverbaar.

04

V.A. € 1649,-

SYM FIDDLE II

Vintagelook, chique en stijlvol.
Comfortabel.
Verkrijgbaar in meerdere kleuren.

05

V.A. € 2099,-

SYM FIDDLE III

Overzichtelijk groot dashboard.
Comfortabel ook voor passagier.
Verkrijgbaar in meerdere kleuren.

06

V.A. € 1999,-

SYM MIO

Best verkochte Sym scooter sinds 2004.
Helemaal vernieuwd naar de huidige standaard.
Moderne looks en compact.
Digitaal dashboard en zuinige motor.

07

V.A. € 1649,-

SYM ORBIT III

Stijlvol en sportief karakter.
Comfortabel voor berijder en passagier.
Velgen zwart gepoedercoat.
Ruime opbergruimte.

08

V.A. € 1549,-

SYM ORBIT II

Het oudere broertje van de Orbit III.
wordt gekenmerkt door zijn comfort,
betrouwbaarheid en sportieve uiterlijk.
Velgen zwart gepoedercoat.

09

V.A. € 2299,-

SYM SYMPHONY ST

16 inch wielen en groot zadel, extra comfortabel.
Ruime tankinhoud van 7,5 liter.
Digitaal dashboard.
Usb aansluiting om telefoon te laden.

10

V.A. € 1699,-

PEUGEOT KISBEE BLACK EDITION

Kwaliteit verpakt in een Frans design.
Mooi in eenvoud. Voor dagelijks gebruik met kleine afstanden of voor woon-werkverkeer.
Led verlichting.

11

V.A. € 1699,-

PEUGEOT KISBEE RS

De kwaliteit van de Kisbee zoals je hem kent.
Sportieve details en aluminium treeplanken
injectiemotor, waarbij zuinigheid en duurzaamheid niet uit het oog zijn verloren.

Joey / **SCOOTER SPECIALIST**
VOOR AL UW VRAGEN OVER SCOOTERS

JOOP VAN VOORTHUIZEN

Gewoon goed met fietsen

Barneveldsestraat 13 - 3927 CA Renswoude - 0318 57 17 61

Servicepunt: Beukenlaan 34a - 3925 JL Scherpenzeel - 033 277 85 56

joopfietsen.nl

prijswijzigingen en zetfouten voorbehouden